Kárpit - Madonna

Textil- és viseletgyűjtemény

Leltári szám:	82.227.1
Alkotó:	Pekáry, István (1905 - 1981) / tervező
Gyár / műhely:	Budai Szövőműhely
Készítés ideje:	1936
Készítés helye:	Budapest
Jelzés:	koronás, vörös pajzsban P; a szövőműhely címkéje
Anyag:	aranyszínű fémfonal; gyapjú
Technika:	gobelin technikával szövött
Méretek:	hosszúság: 95 cm szélesség: 50 cm

Irodalom

- Szerk.: Cebula Anna: *A magyar gobelin 100 éve : Ferenczy Noémitől napjainkig*. Savaria Megyei Hatókörű Városi Múzeum, Szombathely, 2015. - p. 87.
- Szerk.: Horányi Éva: *Art deco és modernizmus. Lakásművészet Magyarországon 1920-1940*. Iparművészeti Múzeum, Budapest, 2012. - Nr. 2.3.
- László Emőke: *Képes kárpitok az Iparművészeti Múzeum gyűjteményében. II. Európai és magyar kárpitok a 19. sz végétől a II. világh.ig*. Iparművészeti Múzeum, Budapest, 1989. - Nr. 28.

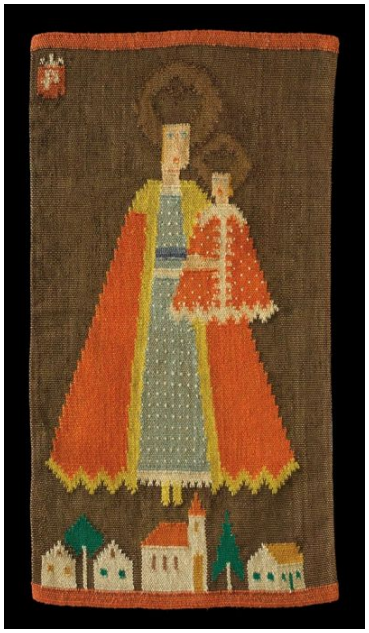



© 2012-2026, Minden jog fenntartva Iparművészeti Múzeum