Váza - Két karika-füllel

Kerámia- és üveggyűjtemény

Leltári szám:	2014.144.1
Készítés ideje:	14. SZÁZAD
Készítés helye:	Kína
Jelzés:	jelzetlen
Anyag:	porcelán (feltehetően)
Technika:	kézzel mintázott; korongozott; öntött részletek; szeladonmáz
Méretek:	magasság: 15 cm legnagyobb szélesség: 7,7 cm szájátmérő: 4,6 cm talpátmérő: 4,6 cm

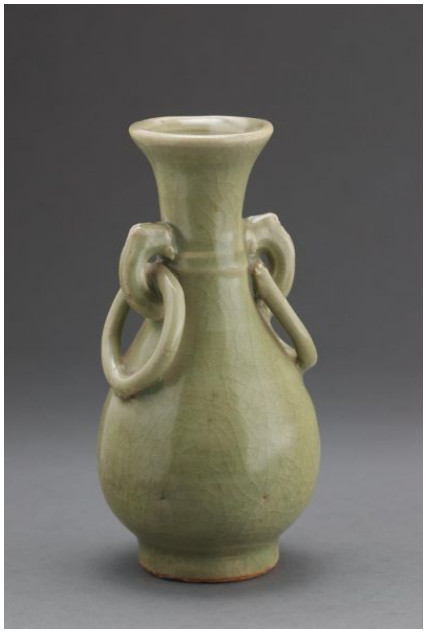

© 2012-2026, Minden jog fenntartva Iparművészeti Múzeum