Díszedény - Az Arab sorozatból

Kerámia- és üveggyűjtemény

Leltári szám:	2013.101.1
Alkotó:	Sikorski, Tádé (1852 - 1940) / formatervező
Gyár / műhely:	Zsolnay-gyár (Pécs)
Készítés ideje:	1889
Készítés helye:	Pécs
Jelzés:	alján masszába bélyegzett ZSOLNAY 2766 (formaszám, szerepel a 4. Zsolnay Façon-könyvben / formakönyvben) és bekarcolt 1 (F. módosítás jelölése), F E 8; máz felett arannyal írt márkajelzés: öttorony ábrája, alatta Zsolnay Pécs (dőlttel)
Anyag:	porcelánfajansz
Technika:	aranyozott; formába korongozott; gyantás lüszter díszítés; kézzel mintázott; magastüzű színes mázakkal festett
Méretek:	magasság: 35 cm legnagyobb szélesség: 18,5 cm szájátmérő: 6,5 cm talpátmérő: 10,3 cm

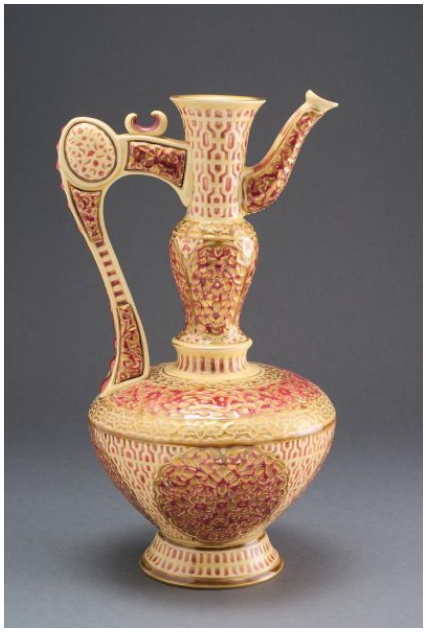

© 2012-2026, Minden jog fenntartva Iparművészeti Múzeum