Váza - kakas alakjával

Kerámia- és üveggyűjtemény

Leltári szám:	2013.103.1
Alkotó:	Zsolnay, Júlia (1856 - 1950) / dekortervező
Gyár / műhely:	Zsolnay-gyár (Pécs)
Készítés ideje:	1882 - 1884
Készítés helye:	Pécs
Jelzés:	alján masszába bélyegzett 495 (formaszám, szerepel az 1. Zsolnay Façon-könyvben / formakönyvben) 1 (méretszám), 7 (formázó száma); máz alatt kobaltkékkel bélyegzett márkajelzés: Zsolnay Pécs (dölttel) öt templomtorony ábrája, T. J. M. (dőlttel); 17 (festő száma), arannyal írt 495/400 (aranyozó száma?)
Anyag:	porcelánfajansz
Technika:	aranyozott; korongozott; magastüzű színes mázakkal festett
Méretek:	magasság: 19,8 cm legnagyobb szélesség: 14,5 cm szájátmérő: 9,2 cm talpátmérő: 8,4 cm

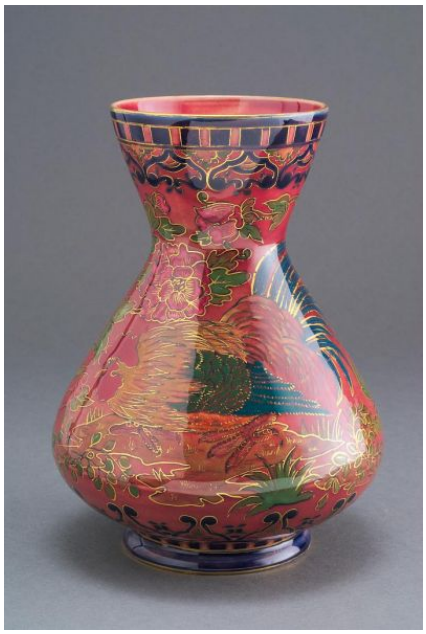

© 2012-2026, Minden jog fenntartva Iparművészeti Múzeum