Pohár - Bethlen Miklós és Rhédey Júlia címerével

Ötvösgyűjtemény

Leltári szám:	16158
Alkotó:	Wagner, Johann (1646 - 1724)
Készítés ideje:	1700 KÖRÜL
Készítés helye:	Augsburg
Jelzés:	talpán IW mesterjegy mint Seling Nr. 1750 és hitelesítő jegy mint Seling (2007) Nr. 1220?
Anyag:	ezüst
Technika:	részben aranyozott; vésett díszítés
Méretek:	magasság: 11 cm szájátmérő: 9,7 cm talpátmérő: 7,6 cm súly: 209,2 g

Irodalom

- *Ernst Múzeum, 31. aukció. Gróf Teleki Sámuel hagyatéka, valamint Bakonyi Károly gyűjteményéből származó műtárgyak*. Ernst Múzeum, Budapest, 1926. - Nr. 36.





© 2012-2026, Minden jog fenntartva Iparművészeti Múzeum



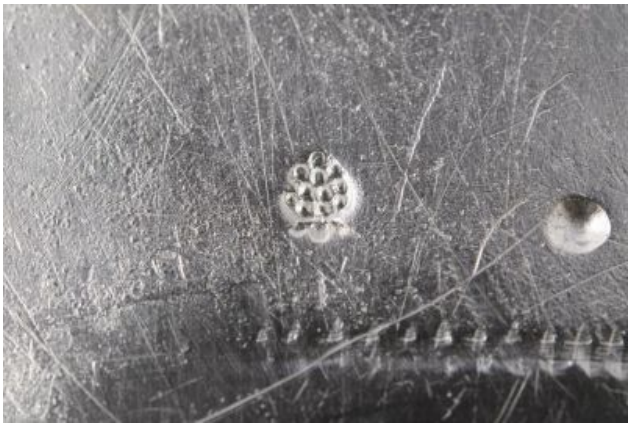

© 2012-2026, Minden jog fenntartva Iparművészeti Múzeum