Falikárpit - ún. Medici kárpit - Puttók játékai IV. (puttók pávával)

Textil- és viseletgyűjtemény

Leltári szám:	20003
Alkotó:	Raffaello Sanzio, Raffaello Santi (1483 - 1520) / tervező
Gyár / műhely:	Barberini kárpitszövő manufaktúra (Róma)
Készítés ideje:	1633 -1635
Készítés helye:	Róma
Anyag:	gyapjú; selyem
Technika:	gobelin technikával szövött
Méretek:	magasság: 305 cm szélesség: 261 cm

Ld. a 20000 ltsz. kárpit ismertetését.

Irodalom

- Szerk.: Horváth Hilda, Szilágyi András: *Remekművek az Iparművészeti Múzeum gyűjteményéből. (Kézirat)*. Iparművészeti Múzeum, Budapest, 2010. - Nr. 18. (Szilágyi András)
- Szerk.: Pataki Judit: *Az idő sodrában. Az Iparművészeti Múzeum gyűjteményeinek története*. Iparművészeti Múzeum, Budapest, 2006. - Nr. 152.
- Szerk.: Lovag Zsuzsa: *Az Iparművészeti Múzeum. (kézirat)*. Iparművészeti Múzeum, Budapest, 1994. - Nr. 134-135.
- Szerk.: Péter Márta: *Reneszánsz és manierizmus. Az európai iparművészet korszakai*. Iparművészeti Múzeum, Budapest, 1988. - Nr. 39.
- László Emőke: *Flamand és francia kárpitok Magyarországon*. Corvina Kiadó, Budapest, 1980. - Nr. 44.
- Szerk.: Miklós Pál: *Az Iparművészeti Múzeum gyűjteményei*. Magyar Helikon, Budapest, 1979. - p. 304.



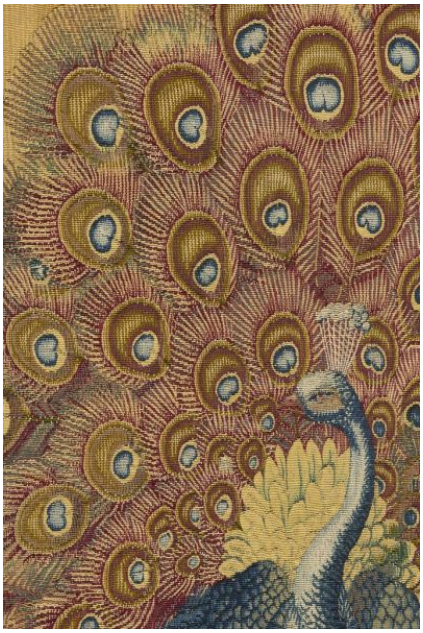

© 2012-2026, Minden jog fenntartva Iparművészeti Múzeum









© 2012-2026, Minden jog fenntartva Iparművészeti Múzeum
dots.hu PDF generator

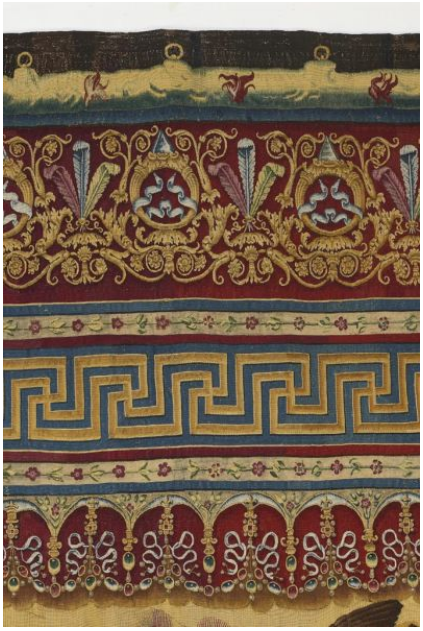

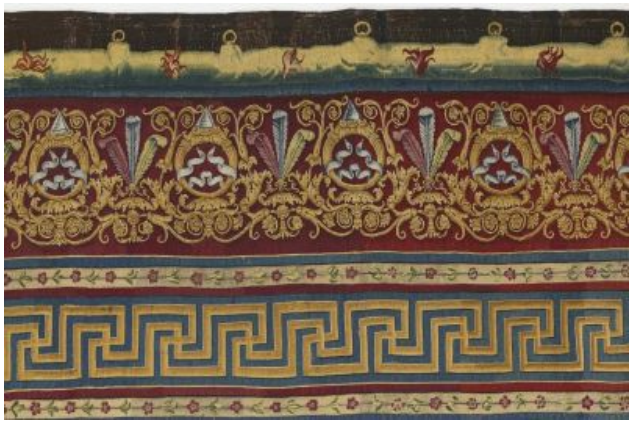





© 2012-2026, Minden jog fenntartva Iparművészeti Múzeum





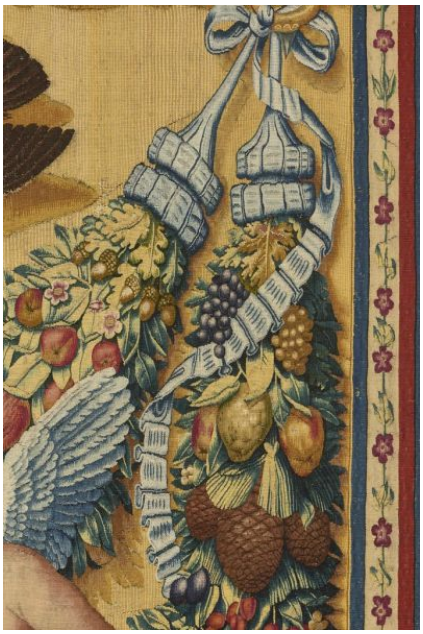



© 2012-2026, Minden jog fenntartva Iparművészeti Múzeum
dots.hu PDF generator

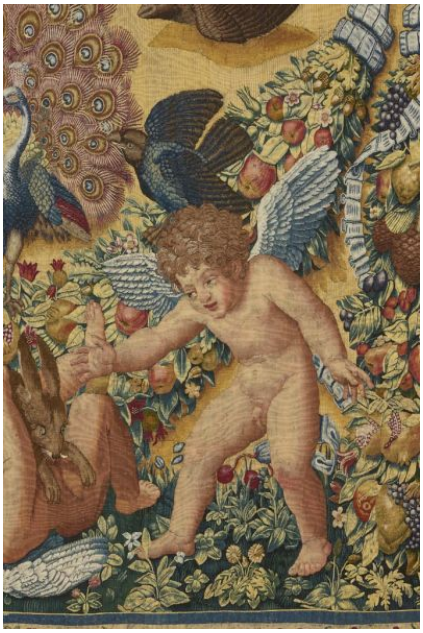







© 2012-2026, Minden jog fenntartva Iparművészeti Múzeum









© 2012-2026, Minden jog fenntartva Iparművészeti Múzeum









© 2012-2026, Minden jog fenntartva Iparművészeti Múzeum





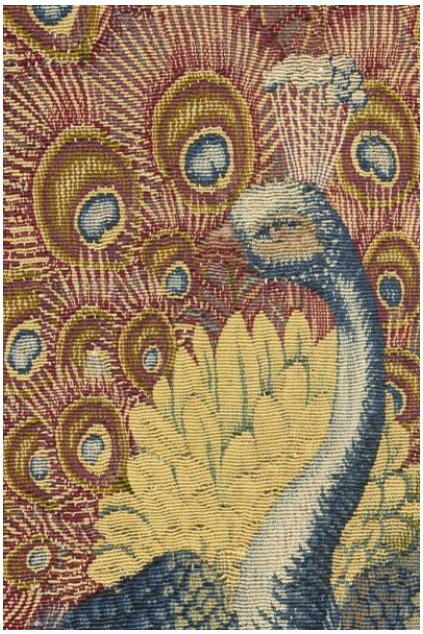



© 2012-2026, Minden jog fenntartva Iparművészeti Múzeum



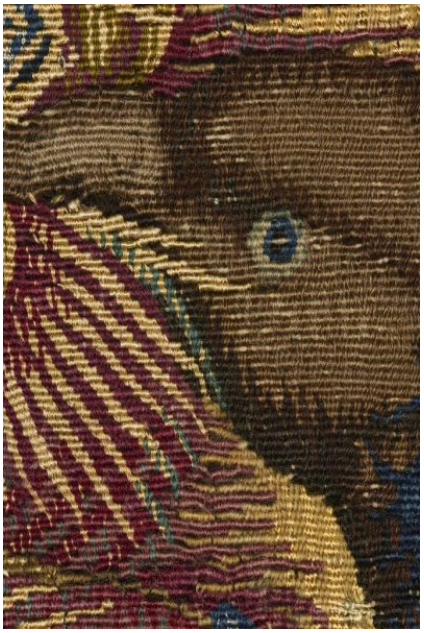





© 2012-2026, Minden jog fenntartva Iparművészeti Múzeum

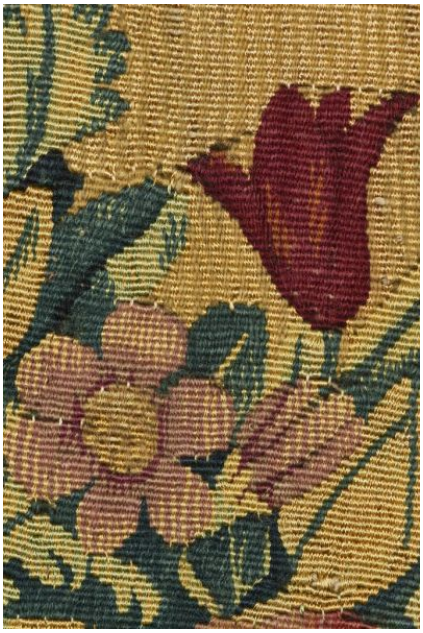



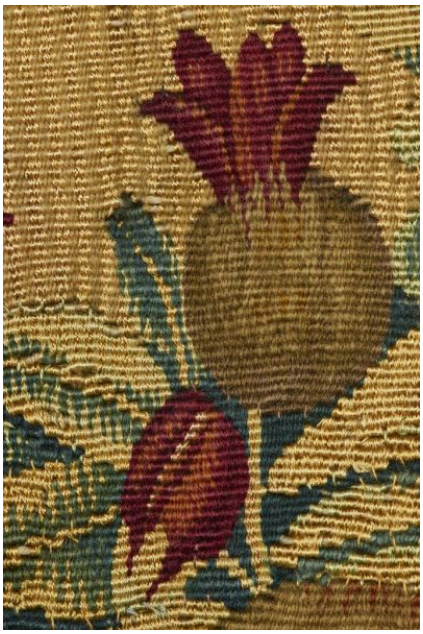



© 2012-2026, Minden jog fenntartva Iparművészeti Múzeum



© 2012-2026, Minden jog fenntartva Iparművészeti Múzeum
dots.hu PDF generator