Üdvözlőkártya - Wiener Werkstätte

Adattár - Műlapgyűjtemény

Leltári szám:	MLT 1690.183
Alkotó:	Czeschka, Carl Otto (1878 - 1960) / grafikus
Készítés ideje:	1905 KÖRÜL
Készítés helye:	Bécs (Wien)
Jelzés:	jobbra fent: OC
Anyag:	papír
Technika:	klisényomat, vonalas klisé
Méretek:	magasság: 18 cm szélesség: 11 cm

A karácsonyi üdvözlőlap alján a Wiener Werkstätte monogramja látható. Ez és a fölötte lévő felirat meglehetősen nagy helyet foglal el, mintegy a lap felét tölti ki. Legfelül figurális kompozíció szarvasokkal, mindez erőteljes fekete foltokkal és vonalakkal.

Irodalom

- Szerk.: Dózsa Katalin: *Az áttörés kora. I-II. Bécs és Budapest a historizmus és az avantgárd között (1873-1920).* Budapesti Történeti Múzeum, Budapest, 2004. - Nr. 5.6.22.
- Szerk.: Szilágyi András, Horányi Éva: *Szecesszió. A 20. század hajnala. (Az európai iparművészet korszakai.).* Iparművészeti Múzeum, Budapest, 1996. - Nr. 8.41. (Horváth Hilda)

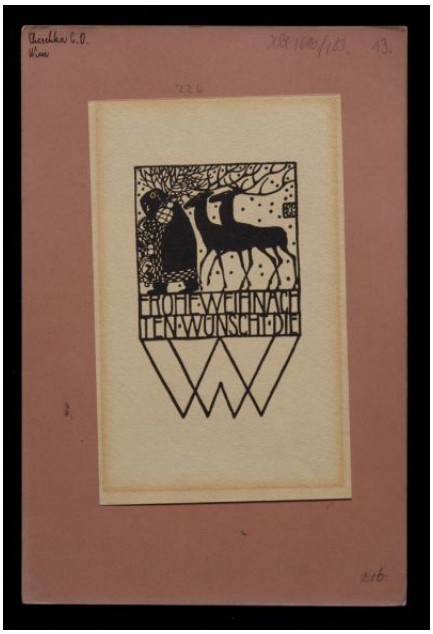

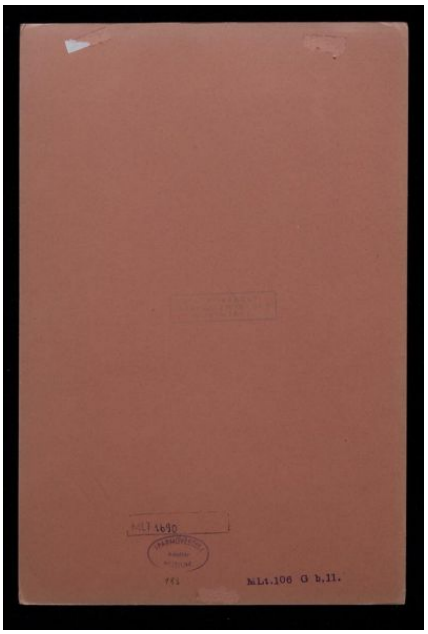

© 2012-2026, Minden jog fenntartva Iparművészeti Múzeum