Csempeszegély - Hínárral és halakkal

Kerámia- és üveggyűjtemény

Leltári szám:	54.1054.1
Gyár / műhely:	Zsolnay-gyár (Pécs)
Készítés ideje:	1904 KÖRÜL
Készítés helye:	Pécs
Jelzés:	nincs
Anyag:	keménycserép
Technika:	domborműves formába kézzel préselt; eosinmázakkal fedett; színes gres mázakkal festett
Méretek:	magasság: 7,5 cm szélesség: 15 cm vastagság: 1,2 cm

A fekvő téglalap alakú csempék falmezők szegélyezésére szolgáltak. Az alsó-felső szélüket keretelő csík között enyhén kiemelkedő reliefmintázat: vízszintesen elnyúló hínárszálak és levelek között egy nagyobb és egy kisebb tátott szájú hal, testük ívesen meghajlik, farkuk keresztezi egymást. A két csempe színezése különböző. Az 54.1054 ltsz. tárgyon a háttér és a halak fehérrel tarkázott szürke színűek, a halakon sárga és vörös árnyalatok is láthatók. A hínárszár fényes aranyos eozinnal keretelt, kékeszöld eozinnal festett. Az 54.1055 ltsz. másik csempén az alap zöldesfehér, a hínárszálakat aranyoszöld, a halakat színes eozinmázakkal festették.

Irodalom

- Szerk.: Szilágyi András, Horányi Éva: *Szecesszió. A 20. század hajnala. (Az európai iparművészet korszakai.)*. Iparművészeti Múzeum, Budapest, 1996. - Nr. 9.114. (Csenkey Éva)

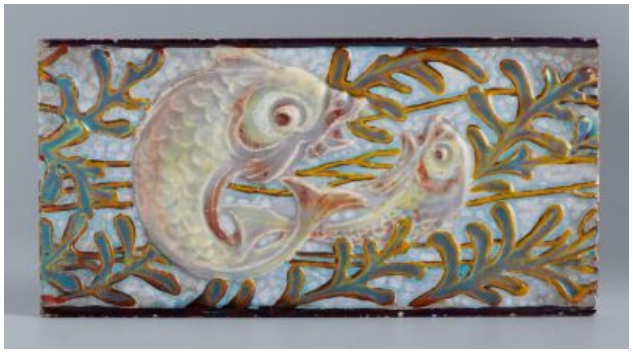



© 2012-2026, Minden jog fenntartva Iparművészeti Múzeum