Nyomott mintás szövet (lakástextil)

Textil- és viseletgyűjtemény

Leltári szám:	8761
Alkotó:	Day, Lewis Foreman (1845 - 1910) / tervező
Gyár / műhely:	Turnbull & Stockdale Ltd.
Készítés ideje:	1901
Készítés helye:	Anglia (Nagy-Britannia); Stubbins
Jelzés:	nincs
Anyag:	pamutvászon
Technika:	nyomott minta
Méretek:	hosszúság: 277 cm szélesség: 81,5 cm

A szövet hosszában két párhuzamosan haladó pávatollas hullámindából stilizált íriszek és leveles virágágak hajlanak ki.

Irodalom

- Szerk.: Szilágyi András, Horányi Éva: *Szecesszió. A 20. század hajnala. (Az európai iparművészet korszakai.)*. Iparművészeti Múzeum, Budapest, 1996. - Nr. 1.13. (Pásztor Emese)
- katalógust írta: Batári Ferenc, Békési Éva, Varga Vera, Lichner Magdolna: *Brit iparművészet az Iparművészeti Múzeum gyűjteményeiben a 17. századtól a 20. század elejéig*. Múzsák Közművelődési Kiadó, Budapest, 1988. - Nr. 99.
- Pásztor Emese: *Nyomott mintás textíliák a Magyar Iparművészeti Múzeum gyűjteményéből. Kiállítás a sárvári Nádasdy Ferenc Múzeumban*. Szombathely, 1987. - Nr. 58.

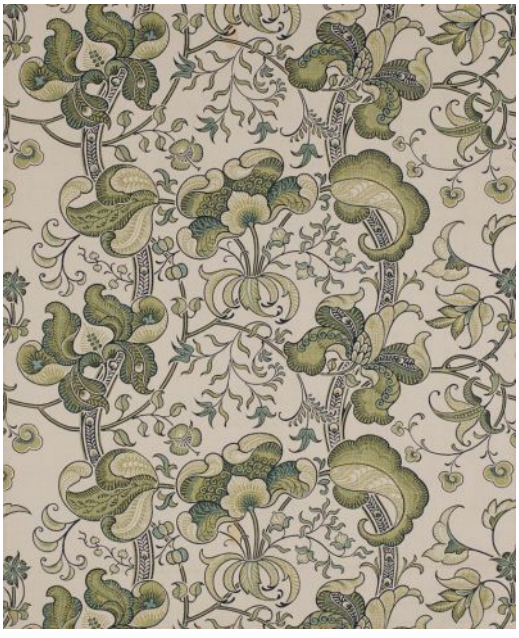

© 2012-2026, Minden jog fenntartva Iparművészeti Múzeum