Táska

Textil- és viseletgyűjtemény

Leltári szám:	2007.183.1
Alkotó:	Szalma, Ágnes
Készítés ideje:	2005
Készítés helye:	Budapest
Jelzés:	az alján benyomva: SzA
Anyag:	marhabőr; réz; selyem
Technika:	batikolt; maratott; színezett
Méretek:	magasság: 36 cm átmérő: 21,7 cm

Az álló téglalap alakú táska függőlegesen egy keskenyebb és egy szélesebb részre osztott. A két rész találkozásánál barna bőrpaszpol van. Az előoldalon a sötétbarna alapon vörösesbarna pöttyökkel díszített bőr a szélesebb és az egyszínű sötétbarna a keskenyebb, a hátoldalon az ellenkezője. Alja kör alakú, a felső rész a különböző mezőknek megfelelően osztott és zsanérokkal összefogott rézpántban végződik, amelynek felülete síma és pöttyösen maratott (a bőrfelület díszítésével ellentétesen elhelyezve). A táska kinyitásakor az alul kerek forma téglalapalakba megy át. A táska elejét a rézpánton elhelyezett téglalap alakú kis fémlap jelzi. Bélése csíkos fekete selyem.

Irodalom

- *Craft & Design. Irányok, utak a kortárs magyar iparművészetben*. Magyar Képző- és Iparművészek Szövetsége, Budapest, 2010. - I. 321.



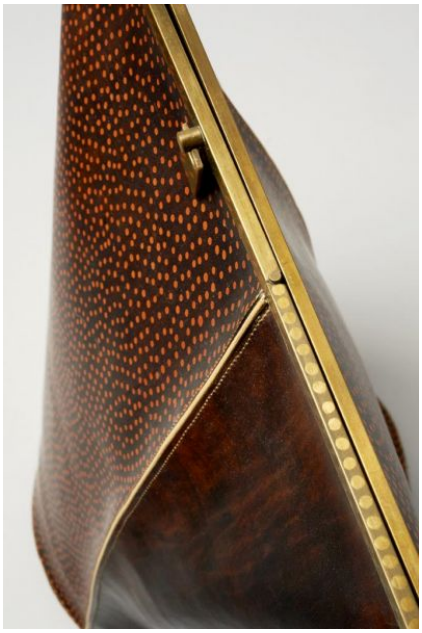

© 2012-2026, Minden jog fenntartva Iparművészeti Múzeum