Ekvatoriális napóra

Ötvösgyűjtemény

Leltári szám:	62.489.1
Alkotó:	Modestin, Joseph
Készítés ideje:	18. SZÁZAD
Készítés helye:	Németország
Anyag:	réz
Technika:	esztergályozott
Méretek:	szélesség: 10,5 cm átmérő: 17 és 10 cm

Irodalom

- Békési Éva: *Az idő hangja. Különleges óraszerkezetek*. Iparművészeti Múzeum, Budapest, 2002. - p. 32.
- Szerk.: Fejős Zoltán: Az órák. *Időképek*. Néprajzi Múzeum, Budapest, 2001. - Nr. 6. (Csupor István)
- Szerk.: Bartha Lajos: *Hordozható napórák. Válogatás magyarországi gyűjteményekből*. Iparművészeti Múzeum, Budapest, 1995. - Nr. 67.
- Minow Helmut: *Historische Vermessungsinstrumente : ein Verzeichnis der Sammlungen in Europa*. Chmielorz Verlag, Wiesbaden, 1982.



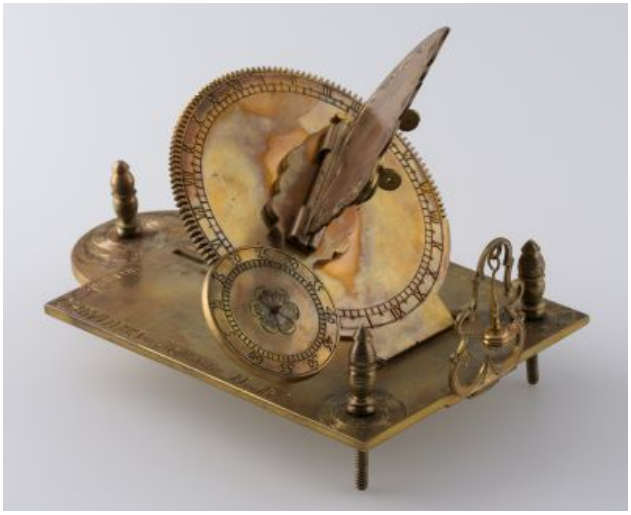

© 2012-2026, Minden jog fenntartva Iparművészeti Múzeum

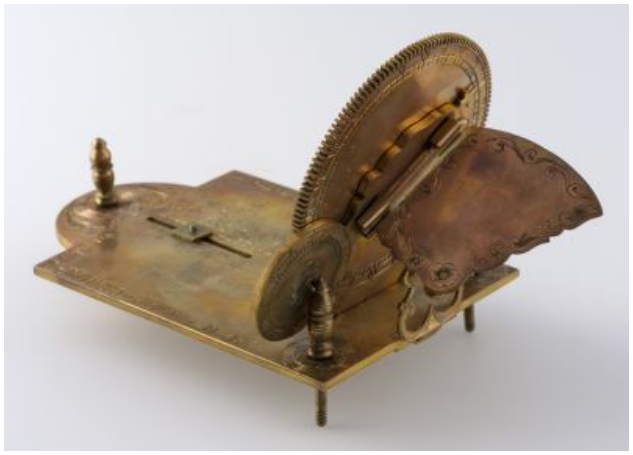



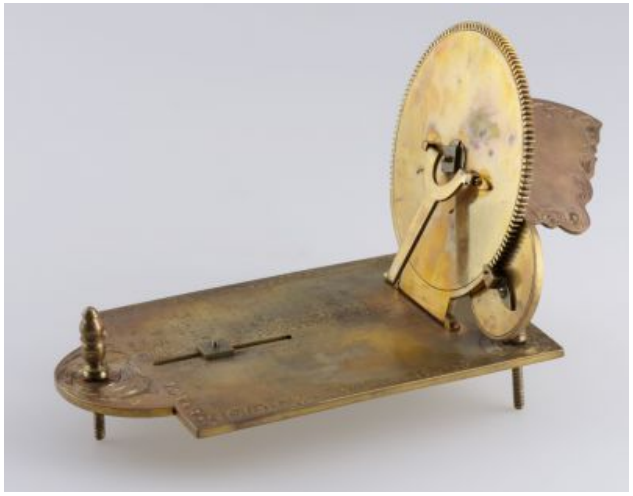



© 2012-2026, Minden jog fenntartva Iparművészeti Múzeum

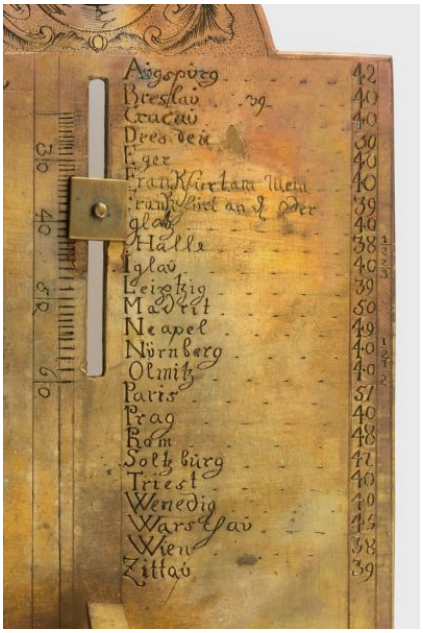



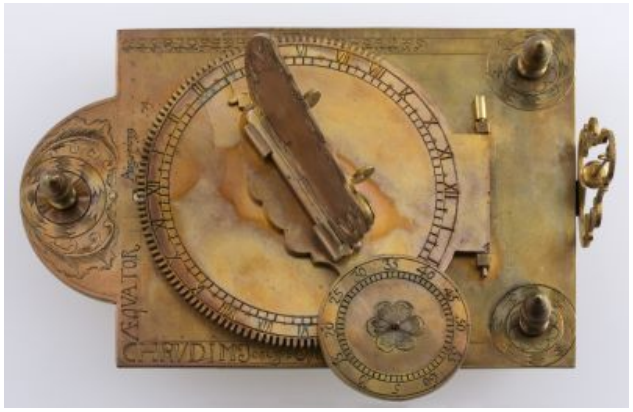

© 2012-2026, Minden jog fenntartva Iparművészeti Múzeum