Könyv - Cicero: Orationes selectae. Opera et studio Christophori Wahl... Nagyszombat, 1743

Könyvtár – Könyvművészeti gyűjtemény

Leltári szám:	54.1818.1
Készítés ideje:	18. SZÁZAD KÖZEPE
Készítés helye:	Nagyszombat
Anyag:	bőr; papír; papírtábla
Technika:	kézi aranyozás
Méretek:	magasság: 15,7 cm szélesség: 10,2 cm vastagság: 4,6 cm súly: 560 g

Irodalom

- katalógust összeállította: Koroknay Éva: *Nyugat-Magyarország könyvművészete: Győr, Kőszeg, Sopron, Szombathely: Iparművészeti Múzeum: Savaria Múzeum*. Szombathely, 1971. - Nr. 386. (téves leltári számmal)

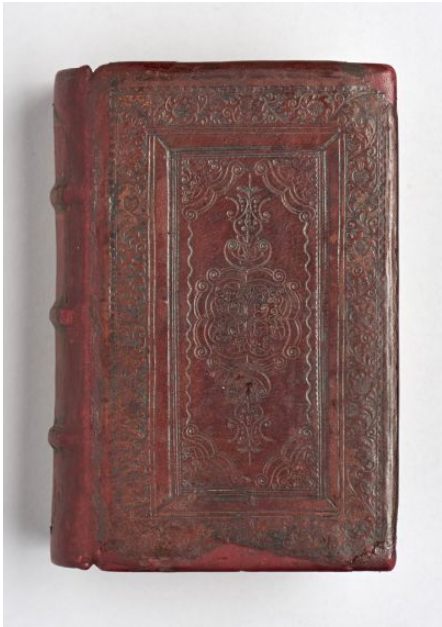

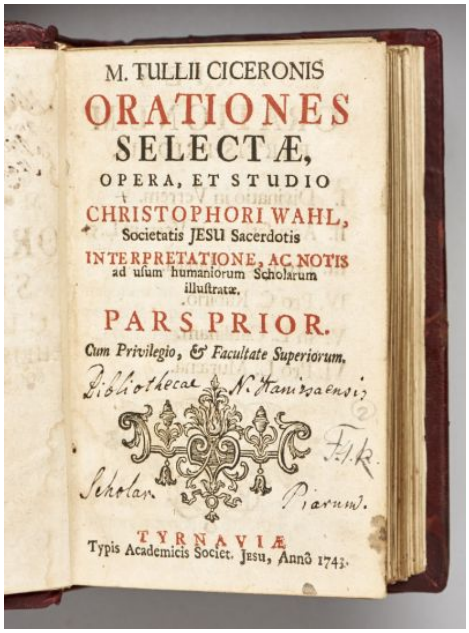

M. TULLII CICERONIS
ORATIONES
SELECTÆ,
OPERA, ET STUDIO
CHRISTOPHORI WAHL,
Societatis JESU Sacerdotis
INTERPRETATIONE, AC NOTIS
ad usum humaniorum Scholarum
illustratæ.
PARS PRIOR.
Cum Privilegio, & Facultate Superiorum.
TYRNAVIÆ
Typis Academicis Societ. Jesu, Annô 1743.

© 2012-2026, Minden jog fenntartva Iparművészeti Múzeum

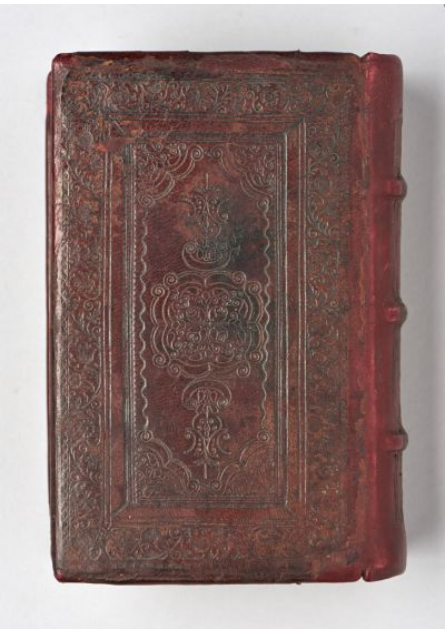

© 2012-2026, Minden jog fenntartva Iparművészeti Múzeum