Könyv - Avilai Szent Teréz: Soliloquia, oder einsame Gespräche... Bécs, é. n.

Könyvtár – Könyvművészeti gyűjtemény

Leltári szám:	76.15.1
Készítés ideje:	18. SZÁZAD 1. FELE
Anyag:	bőr; fatábla; fém kapcsok; papír; színesen festett metszés
Technika:	bőrkötés; papírmárványozás; rézmetszet; vaknyomás
Méretek:	magasság: 15,7 cm szélesség: 9,7 cm vastagság: 2,5 cm súly: 238 g

Soliloquia, oder Einsame Gespräche der seraphischen heil. Jungfrau, und Mutter Theresia von Jesu: auss unterschiedlichen Orten dero geist- und lehrreichen Büchern und Schrifften. von dem W.E.P.F. Antonio a S. Vincentio, Barfüßigen Carmeliter, in welscher Sprach mit besonderem Fleiß zusammen getragen, alsdan von einem Dero Kind ins Teutsche übersetzet... Wienn, bey Johann Baptist Schönwetter. [1711]

A mű ugyanezen kiadásának másik példánya digitalizálva elérhető itt.

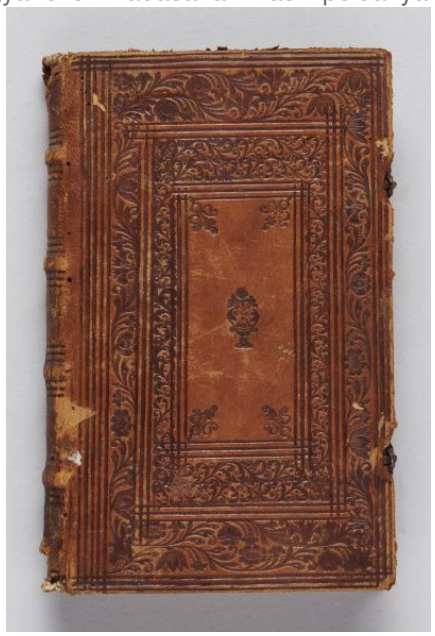



© 2012-2026, Minden jog fenntartva Iparművészeti Múzeum



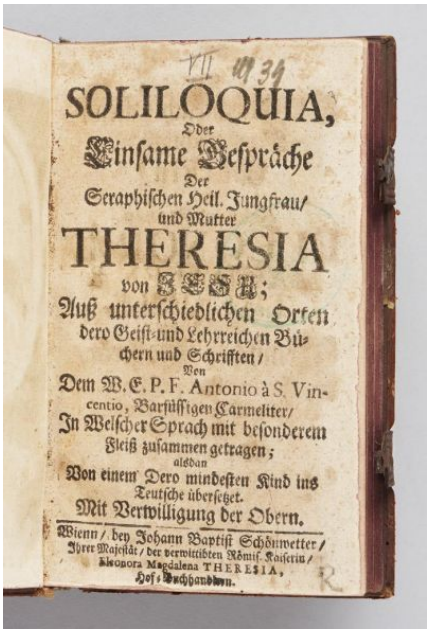

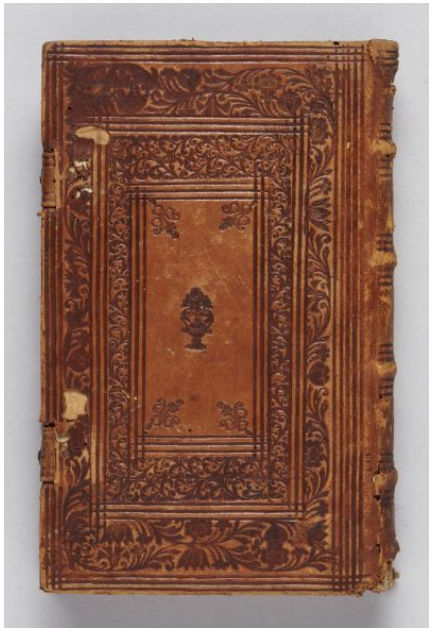

© 2012-2026, Minden jog fenntartva Iparművészeti Múzeum