Könyv - Scheffel, Joseph Victor von: Der Trompeter von Säckingen. Stuttgart, 1897

Könyvtár – Könyvművészeti gyűjtemény

Leltári szám:	2001.481.1
Gyár / műhely:	Gottermayer Nándor Könyvkötői Műintézet
Készítés ideje:	1897
Készítés helye:	Németország
Anyag:	papír; vászon
Technika:	kiadói vászonkötés
Méretek:	magasság: 16,5 cm szélesség: 11,5 cm vastagság: 1,5 cm súly: 272 g

Scheffel, Joseph Viktor von: Der Trompeter von Säkkingen. Ein Sang vom Oberrhein. 234. Auflage. Stuttgart, Verlag von Adolf Bonz &Comp. 1897. (A mű érdekessége, hogy 1854 és 1921 között 322 kiadást ért meg.)

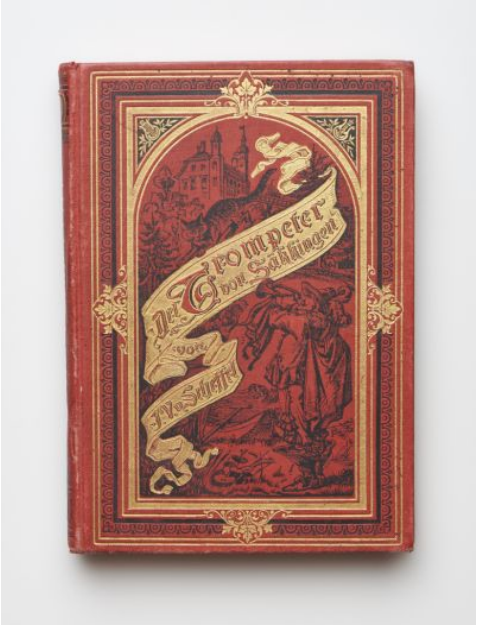



© 2012-2026, Minden jog fenntartva Iparművészeti Múzeum

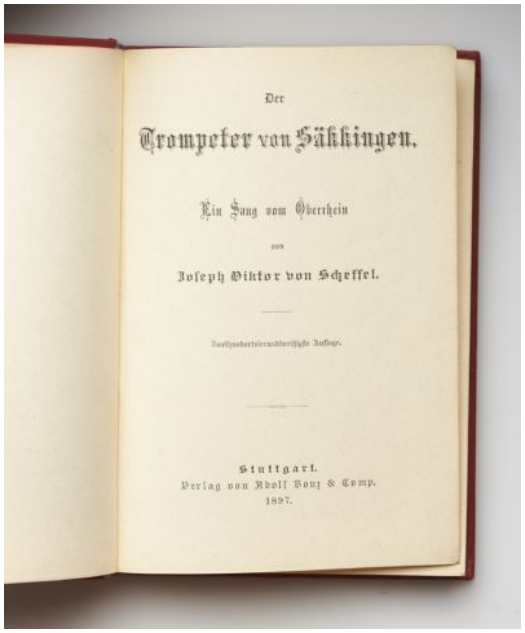
Der
Trompeter von Säkkingen.
Ein Sang vom Oberrhein
von
Joseph Viktor von Scheffel.
Stuttgart.
Verlag von Adolf Bonz & Comp.
1897.

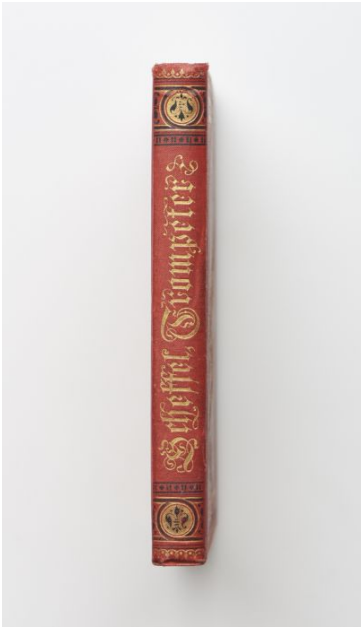

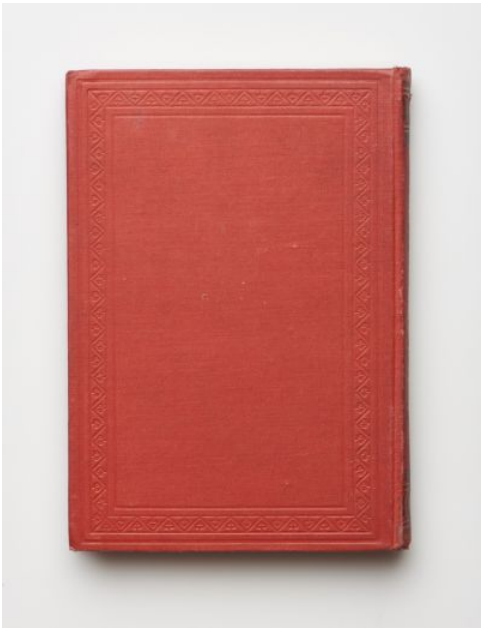

© 2012-2026, Minden jog fenntartva Iparművészeti Múzeum