Könyv - Dankó József: Vetus hymnarium ecclesiasticum Hungariae. Budapest, 1893

Könyvtár – Könyvművészeti gyűjtemény

Leltári szám:	57.581.1
Alkotó:	Gottermayer, Nándor (1852 - 1924)
Gyár / műhely:	Gottermayer Nándor Könyvkötői Műintézet
Készítés ideje:	1896 KÖRÜL
Készítés helye:	Budapest
Jelzés:	Hátsó tábla alján, középen: Gottermayer
Anyag:	bordázott selyemszövet (ún. selyemripsz); borjúbőr; kecskebőr; papír; papírtábla; pergamen
Technika:	bőrrátét; festett, poncolt metszés; kézi aranyozás; pergamen nyílásos előzék; pergamenkötés; szalagra fűzött; textil dublírozású előzék
Méretek:	magasság: 22 cm szélesség: 16 cm vastagság: 6,4 cm súly: 1572 g

Vetus hymnarium ecclesiasticum Hungariae, cura et impensis Josephi Dankó, praepositi S. Martini de Posonio. Budapestini, A. D. MDCCCXCIII.

A mű egy másik példánya digitalizálva itt található: https://mek.oszk.hu/09300/09324/pdf/danko1.pdf

A kötés érdekessége, hogy képe illusztrációként szerepel a Pallas Nagy Lexikona könyvkötészet szócikkénél. A szócikket két dupla oldalas táblán a Gottermayer kötészet összesen nyolc kötése illusztrálja, a képtáblák felirata: "Könyvtáblák (kézi munkák Gottermayer Nándor budapesti könyvkötészetéből)". A nyolc kötés közül csak ez került be múzeumunk gyűjteményébe. Ennek a kötésnek a képe alatt a következő felirat olvasható: "Pergamentkötés, bőrmozaik-berakással, szabadkézi aranyozással. (Francia rajz-utánzat)."

Irodalom

- a kiállítást rendezte: Batári Ferenc, Vadászi Erzsébet: *Historizmus és eklektika. Az európai iparművészet stíluskorszakai*. Iparművészeti Múzeum, Budapest, 1992. - Nr. 597. (Prékopa Ágnes)

© 2012-2026, Minden jog fenntartva Iparművészeti Múzeum

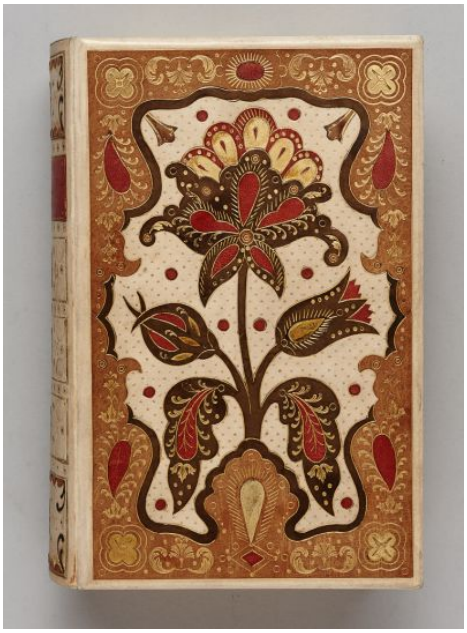



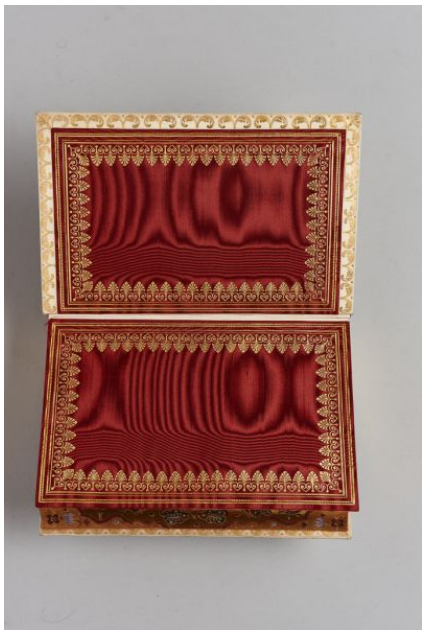

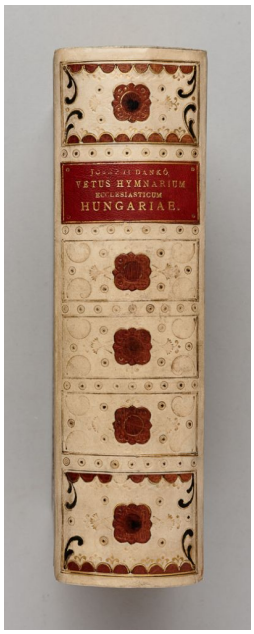

© 2012-2026, Minden jog fenntartva Iparművészeti Múzeum





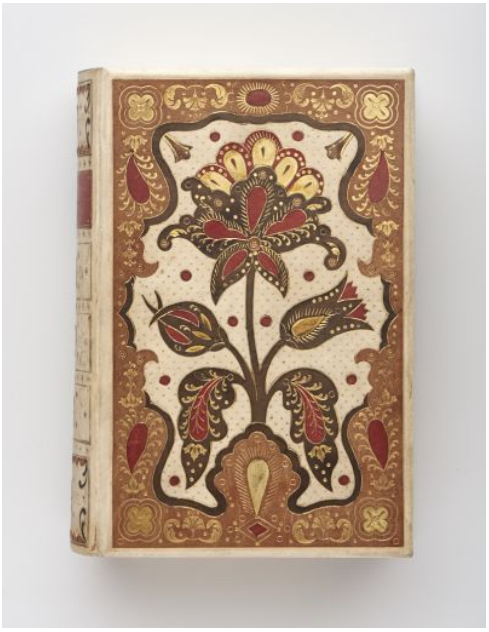



© 2012-2026, Minden jog fenntartva Iparművészeti Múzeum

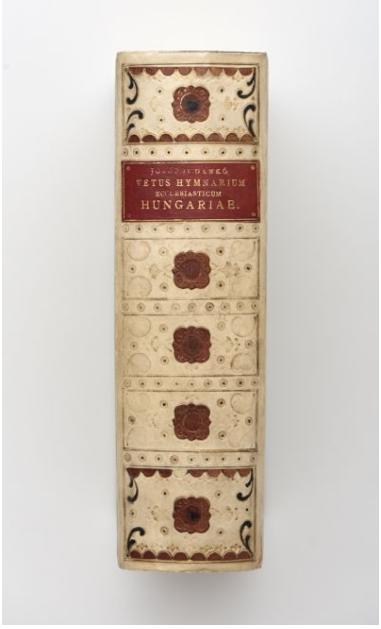





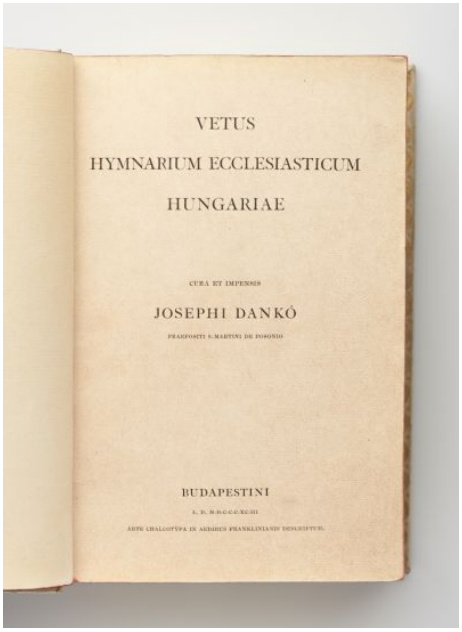

© 2012-2026, Minden jog fenntartva Iparművészeti Múzeum

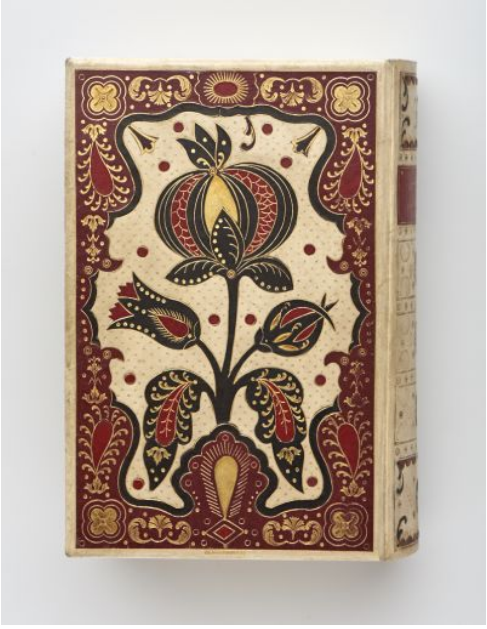

© 2012-2026, Minden jog fenntartva Iparművészeti Múzeum
dots.hu PDF generator