# Emlékkönyv

Adattár

| | |
|---|---|
| **Leltári szám:** | 2008.177.1 |
| **Készítés ideje:** | 1914 |
| **Anyag:** | papír; selyempapír; vászon |
| **Technika:** | kötött; párnázott |
| **Méretek:** | szélesség: 12,5 cm<br>hosszúság: 19,2 cm<br>vastagság: 1,5 cm |

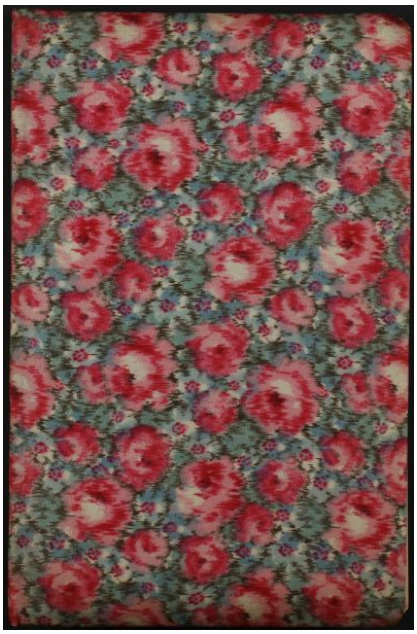

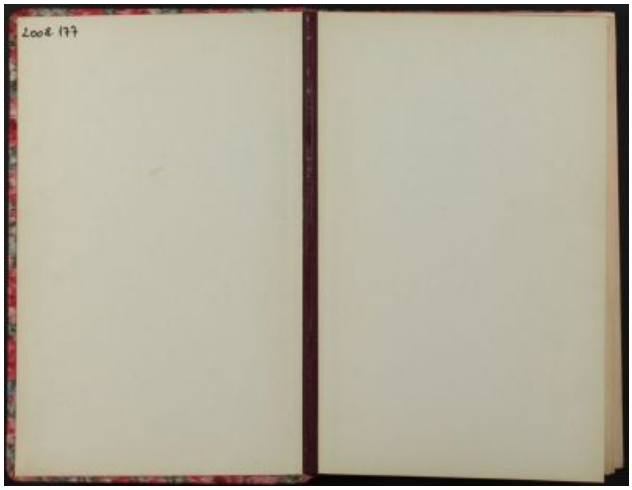


© 2012-2026, Minden jog fenntartva Iparművészeti Múzeum

dots.hu PDF generator

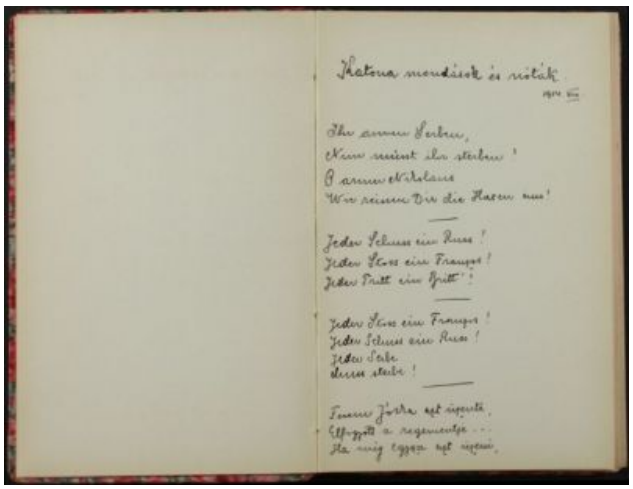

Hatona mondások és nóták

Ich armer Serbe,
Kann nicht ein Serbe!
O armer Wahlane
Wir können Dir die Hacen nur!

Jeder Schuss ein Russ!
Jeder Stoss ein Franzos!
Jeder Tritt ein Tritt!

Jeder Stoss ein Franzos!
Jeder Schuss ein Russ!
Jeder Sabel
durch Stabe!

Ferenc József azt ígérte,
Elfogott a regimentje...
Ha vége lesz azt ígérem,

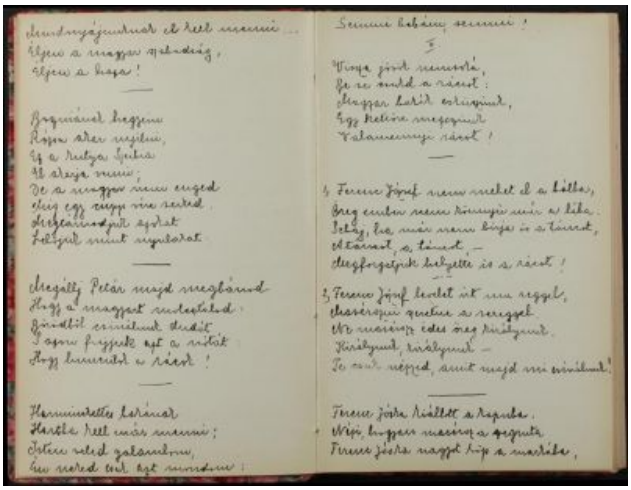

Szemem kékem, szemem!

Vissza jössz nemsokára,
Se te sírd a vizet:
Magyar katonát csinálnak,
Egy kellene megfogni
Valamennyire vizet!

4, Ferenc József nem nekem el a kétlés,
Meg ember nem bírunjuk más a kétlés.
Istóg, ha más nem bírja is a tímet,
Otthonat, a tímet –
Megfogatjuk kelgette is a vizet!

3, Ferenc József levelet írt nincs reggel,
Osszeszedni szedni a reggel
Az magyar edes szeg királynak
Királynak, királynak –
Te sírd meggyed, amit majd nem sírsálnak!

Ferenc József kiállott a kapuba,
Vége, hogyan macsog a gyeputa
Ferenc József nagyot hép a markába,

© 2012-2026, Minden jog fenntartva Iparművészeti Múzeum