Könyv - Bain, Francis William: Az éjbe merült nap. Budapest, 1920

Könyvtár – Könyvművészeti gyűjtemény

Leltári szám:	71.14.1
Alkotó:	Léczfalvi-Gyárfás, Erzsébet (1896 -)
Készítés ideje:	1925
Készítés helye:	Magyarország
Jelzés:	L. GYÁRFÁS E.
Anyag:	papír; papírtábla; pergamenpapír
Technika:	aranyozott; festett; papírkötés
Méretek:	magasság: 11,5 cm szélesség: 8 cm vastagság: 2 cm súly: 106 g

Az éjbe merült nap: régi hindu elbeszélés a szanszkrit kézirat nyomán / F. W. Bain ford. Baktay Ervin. - Budapest: Rózsavölgyi, [1920]. - 228 p. 12 cm

Irodalom

- Szerk.: Horányi Éva: *Art deco és modernizmus. Lakásművészet Magyarországon 1920-1940*. Iparművészeti Múzeum, Budapest, 2012. - Nr. 5.17.
- kiállítást rendezte és a katalógust írta: Kiss Éva, Csenkey Éva, Péter Márta: *Magyar Art Deco*. Iparművészeti Múzeum, Budapest, 1985. - Nr. 218.

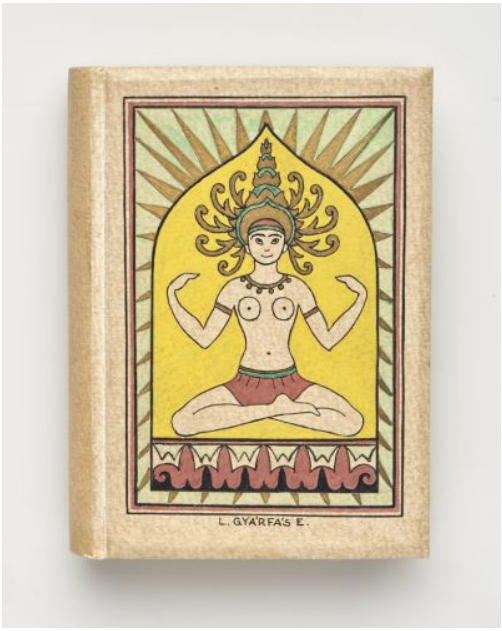



© 2012-2026, Minden jog fenntartva Iparművészeti Múzeum



© 2012-2026, Minden jog fenntartva Iparművészeti Múzeum
dots.hu PDF generator