Bársonyszövet - cizellált bársony (ún. velours ciselé)

Textil- és viseletgyűjtemény

Leltári szám:	7745
Készítés ideje:	17. SZÁZAD 1. HARMADA
Készítés helye:	Genova (feltehetően); Itália
Anyag:	selyem
Technika:	hurkos és nyírott bársony
Méretek:	hosszúság: 31,5 cm szélesség: 22,5 cm

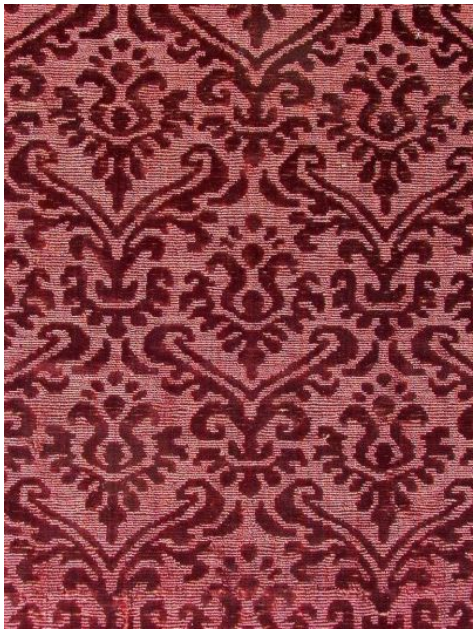

© 2012-2026, Minden jog fenntartva Iparművészeti Múzeum