Chatelaine-lánc

Ötvösgyűjtemény

Leltári szám:	61.720.1
Készítés ideje:	19. SZÁZAD 2. FELE
Készítés helye:	Németország (feltehetően)
Jelzés:	tartólemezén beütött német (?) fémfinomsági jegy
Anyag:	ezüst
Technika:	filigrán díszítés
Méretek:	hosszúság: 15,5 cm szélesség: 2 cm

A XVII. századból ismert, viseleti kellék rendszerint övre akasztható ékszertípusának historizáló változata. Függesztőtagja hajlított, alatta filigrános rozettadísz. Ebből indul ki a hat, láncszemekből összeállított fonat, felül kis lemezzel összefogva. A fonat két-két lánca összekapcsolt, rajta olló, makk alakú cérnatok és baluszter idomú tűtartó függ.

Irodalom

- a kiállítást rendezte: Batári Ferenc, Vadászi Erzsébet: *Historizmus és eklektika. Az európai iparművészet stíluskorszakai*. Iparművészeti Múzeum, Budapest, 1992. - Nr. 496. (Békési Éva)

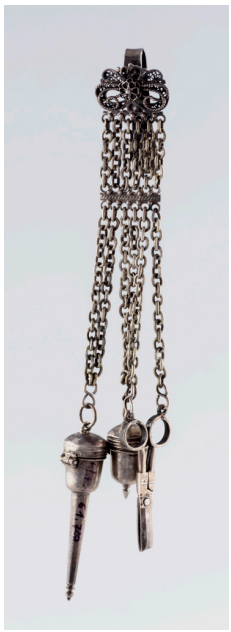

© 2012-2026, Minden jog fenntartva Iparművészeti Múzeum