Doboz

Ötvösgyűjtemény

Leltári szám:	66.317.1.1-1.2
Alkotó:	Szentpéteri, József (1781 - 1862)
Készítés ideje:	1847
Készítés helye:	Pest
Jelzés:	ld. Kőszeghy 506, 468, 420
Anyag:	ezüst
Technika:	poncolt; trébelt
Méretek:	magasság: 8,5 cm talpátmérő: 8,5 cm súly: 213,8+214,4 cm





© 2012-2026, Minden jog fenntartva Iparművészeti Múzeum

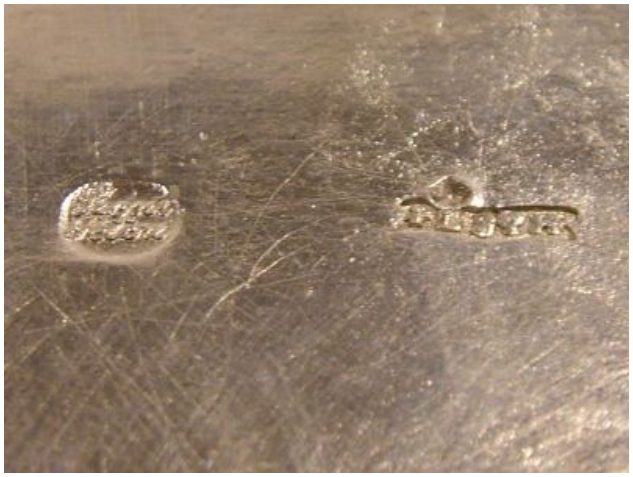

© 2012-2026, Minden jog fenntartva Iparművészeti Múzeum