Kancsó

Kerámia- és üveggyűjtemény

Leltári szám:	56.1579.1
Készítés ideje:	19. SZÁZAD 2. FELE
Készítés helye:	Magyarország (feltehetően)
Jelzés:	nincs
Anyag:	színtelen üveg
Technika:	fúvott; hutakész üveg; melegen feltett üvegfonalas díszítés; melegen formált
Méretek:	magasság: 28 cm legnagyobb szélesség: 16,8 cm szájátmérő: 6,8 cm talpátmérő: 10 cm

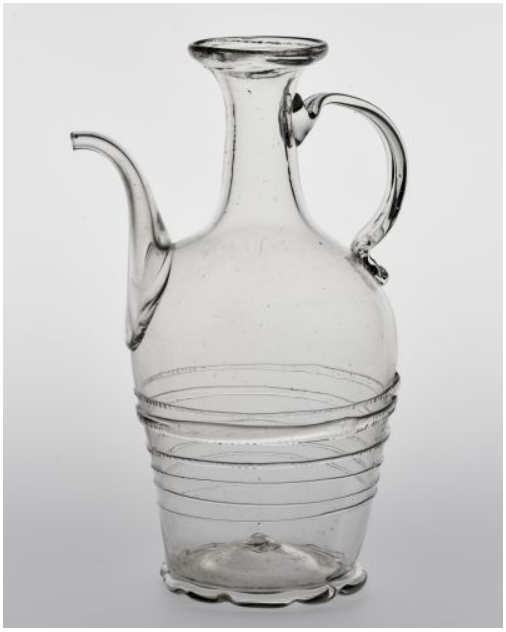

© 2012-2026, Minden jog fenntartva Iparművészeti Múzeum