Cukorszóró

Ötvösgyűjtemény

Leltári szám:	60.647.1-2
Alkotó:	Pasberger, Josephus
Készítés ideje:	19. SZÁZAD ELEJE
Készítés helye:	Pest
Jelzés:	fenekén: IP mesterjegy és városjegy (ld. Kőszeghy 518, 403; Brestyánszky nem említi)
Anyag:	ezüst
Méretek:	magasság: 13,3 cm szájátmérő: 3,3 cm talpátmérő: 5,5 cm szélesség: 4,9 cm súly: 128,5 g

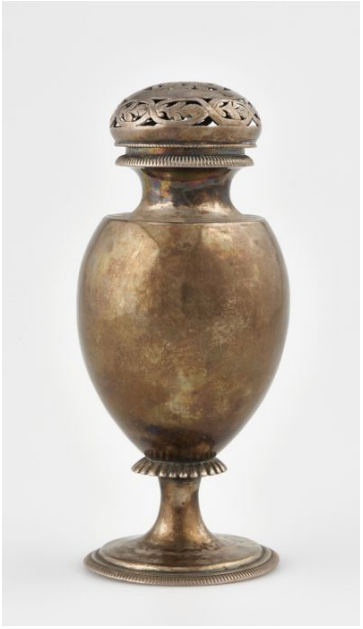



© 2012-2026, Minden jog fenntartva Iparművészeti Múzeum



© 2012-2026, Minden jog fenntartva Iparművészeti Múzeum