Díszüveg - Rózsavízhintő

Kerámia- és üveggyűjtemény

Leltári szám:	23292
Alkotó:	Pantocsek, Valentin Leó (1812 - 1893)
Gyár / műhely:	Zahn J. György üveggyára (Zlatnó)
Készítés ideje:	1860 - 1870
Készítés helye:	Zlatnó
Jelzés:	jelzetlen
Anyag:	irizáló üveg
Technika:	formába fúvott; melegen feltett üvegfonalas díszítés
Méretek:	magasság: 13,9 cm legnagyobb szélesség: 12,1 cm szájátmérő: 7,5 cm talpátmérő: 8 cm

Kör alapú, alacsony talpon nyolc, kidudorodó cseppel tagolt, körte alakú test, hosszú, cső alakú nyakkal, gyűrűtaggal, majd kihajló, széles szájperemmel. A nyak alsó harmadán azt átfogó gyűrű, mely oldalt kis, díszített kengyelfülben végződik. A test átellenes oldalán négyszirmú virágra emlékeztető tagban végződő kiöntő.

A tárgy formaadásában a 17-18. századi perzsa, shirazi rózsavízhintő üvegtípust követi. A tárgy egész felülete irizáló.

Irodalom

- Szerk.: Dózsa Katalin: *Az áttörés kora. I-II. Bécs és Budapest a historizmus és az avantgárd között (1873-1920)*. Budapesti Történeti Múzeum, Budapest, 2004. - Nr. 1.2.50. (téves leltári számmal)
- a kiállítást rendezte: Batári Ferenc, Vadászi Erzsébet: *Historizmus és eklektika. Az európai iparművészet stíluskorszakai*. Iparművészeti Múzeum, Budapest, 1992. - Nr. 300. (Varga Vera)
- Varga Vera: *Régi magyar üveg*. Képzőművészeti Alap Kiadóvállalata, Budapest, 1989. - Nr. 32.
- szerző: Varga Vera, Pataki Judit: *Üveg és ragyogás*. Iparművészeti Múzeum, Budapest, 2000. - Nr. 17.



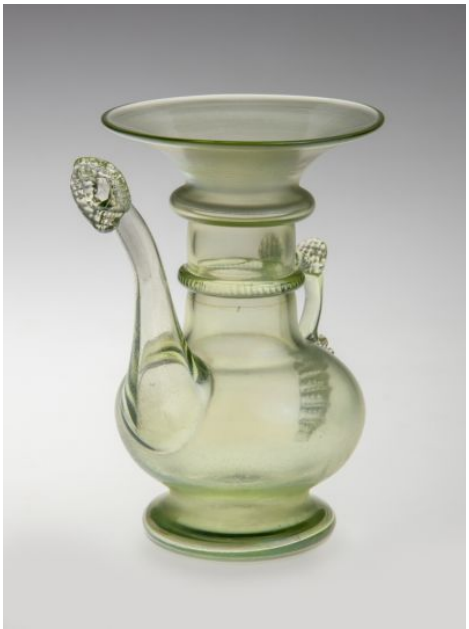

© 2012-2026, Minden jog fenntartva Iparművészeti Múzeum

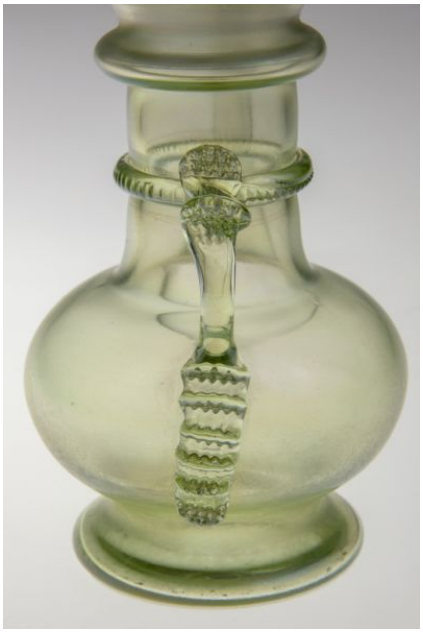

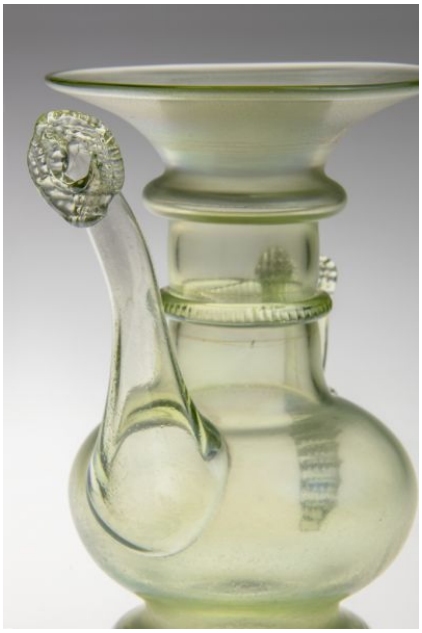





© 2012-2026, Minden jog fenntartva Iparművészeti Múzeum