Kendő

Textil- és viseletgyűjtemény

Leltári szám:	94.4.1
Készítés ideje:	19. SZÁZAD VÉGE
Készítés helye:	Törökország (Oszmán Birodalom)
Anyag:	lenvászon; selyem
Technika:	hímzett; szövött
Méretek:	szélesség: 72 cm hosszúság: 70 cm





© 2012-2026, Minden jog fenntartva Iparművészeti Múzeum

dots.hu PDF generator

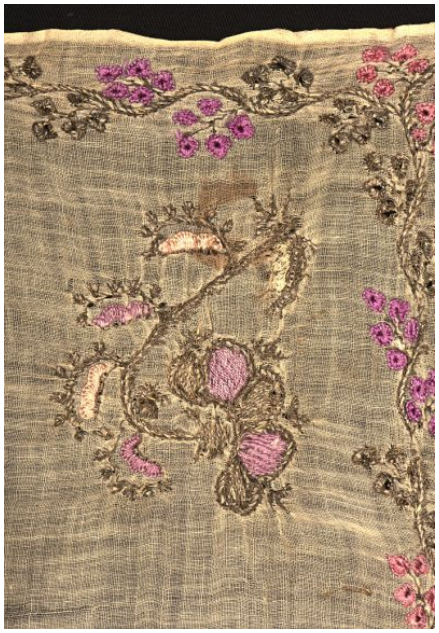



© 2012-2026, Minden jog fenntartva Iparművészeti Múzeum