Könyv - Rader, Matthäus: Heiliges Bayerland... Augsburg, 1714. I.

Könyvtár – Könyvművészeti gyűjtemény

Leltári szám:	53.1124.1
Készítés ideje:	18. SZÁZAD KÖZEPE
Anyag:	bőr; merített papír; papírtábla
Technika:	egészbőr kötés; kézi aranyozás; papírmárványozás
Méretek:	magasság: 32,5 cm szélesség: 22 cm vastagság: 3,5 cm súly: 1462 g

Heiliges Bayer-Land. [...] / von R. P. Matthaeo Radero / In die Teutsche Sprach übersetzt von Rassler, Maximilianus. - Augsburg: auf ernskosten Johann Gaspar Bencards/ Druckts Joh. Michael Labhart, 1714. - (2 Teile): ill.; 4° (32 cm
Teil 1. - [28], 412 p.

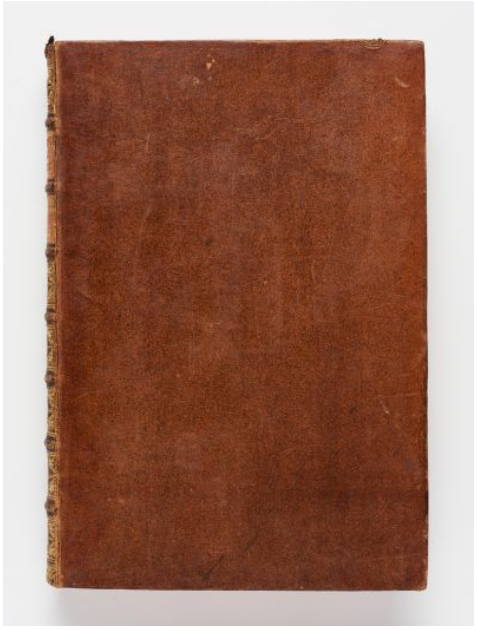



© 2012-2026, Minden jog fenntartva Iparművészeti Múzeum

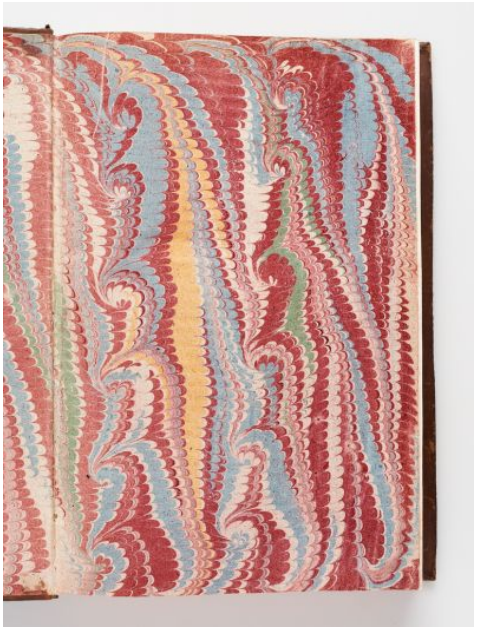



Heiliges
Bayer-Land/
Auß dem Lateinischen
Vor Hundert Jahren
Von
R. P. MATTHÆO RADERO,
Auß der Gesellschafft JESU
Verfertigten Werck
Anjetzo
In die Teutsche Sprach übersetzt.
Angefangen
Von einem andern Priester bemelter Societet/
In gegenwärtigen Stand gebracht.
Von
R. P. MAXIMILIANO RASSLER.
Eben bemelter Societet
Erster Theil
In sich haltend
Die erste Tausend Jahr nach Christi Geburt.

IHS

Mit Erlaubnus der Oberen.
AUGSPURG/
Auf Unkosten Johann Caspar Bencards/
Druckts Joh. Michael Labhart, Hochfürstl. Bischöffl. Buchdr.
Im Jahr Christi 1714.



© 2012-2026, Minden jog fenntartva Iparművészeti Múzeum
dots.hu PDF generator