Könyv - Secrets concernant les arts et metiers. Avignon, 1743. I.

Könyvtár – Könyvművészeti gyűjtemény

Leltári szám:	2001.134.1
Készítés ideje:	18. SZÁZAD
Anyag:	kecskebőr; merített papír; papírtábla
Technika:	bőrkötés; kézi aranyozás; papírmárványozás
Méretek:	magasság: 18 cm szélesség: 10,3 cm vastagság: 4 cm súly: 402 g

Secrets concernans les arts et metiers / [s. n.]. - Nouvelle edition, revue, corrigée &considerablement augmentée. - Tome premier. - a Avignon: chez Claude Delorme, 1743.



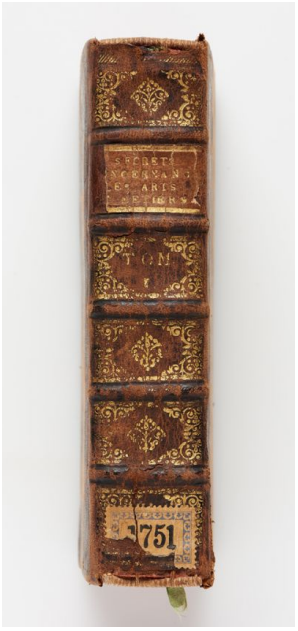

© 2012-2026, Minden jog fenntartva Iparművészeti Múzeum

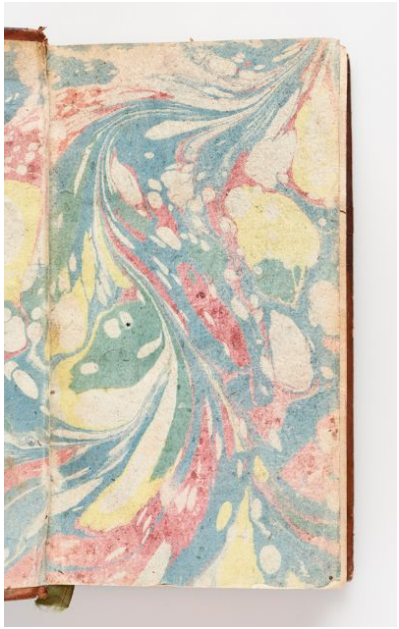

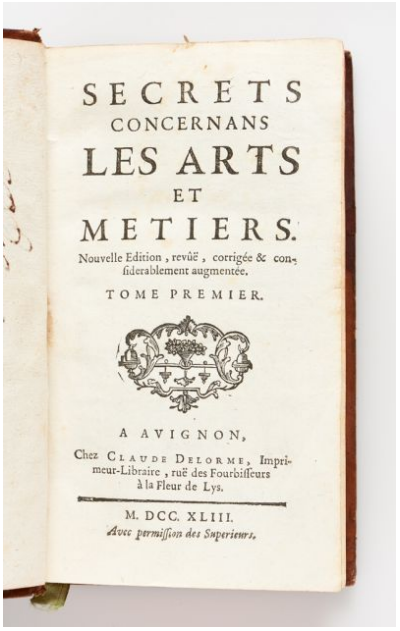

SECRETS
CONCERNANS
LES ARTS
ET
METIERS.

Nouvelle Edition, revûë, corrigée & considerablement augmentée.

TOME PREMIER.

A AVIGNON,

Chez CLAUDE DELORME, Imprimeur-Libraire, ruë des Fourbisseurs à la Fleur de Lys.

M. DCC. XLIII.

Avec permission des Superieurs.

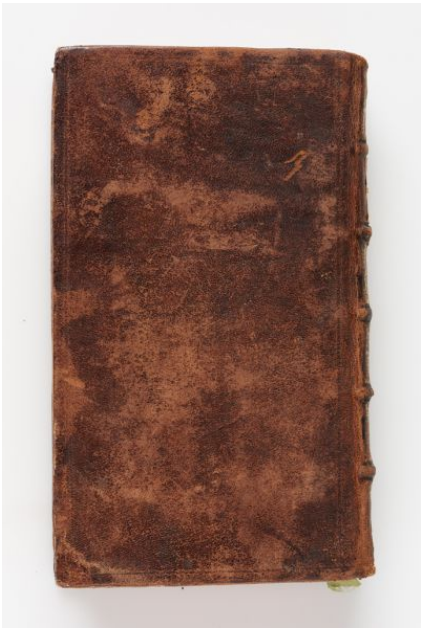

© 2012-2026, Minden jog fenntartva Iparművészeti Múzeum
dots.hu PDF generator