Könyv - Thibaut, Nicolas: Prieres et instructions chrétiennes... Lunéville, 1749. I.

Könyvtár – Könyvművészeti gyűjtemény

Leltári szám:	54.1350.1
Készítés ideje:	1749 KÖRÜL
Anyag:	kecskebőr; merített papír; papírtábla
Technika:	bőrkötés; kézi aranyozás; papírmárványozás
Méretek:	magasság: 16,5 cm szélesség: 10,2 cm vastagság: 3,4 cm súly: 424 g

Prieres et Instructions Chretiennes, avec un abregé de l'Histoire Sainte / [s. n]. -a Luneville: chez Frederic Ernest Goebel, 1749. - [16], 338, [2], 180, [14] p.; 8° (17 cm). -Premiere partie.

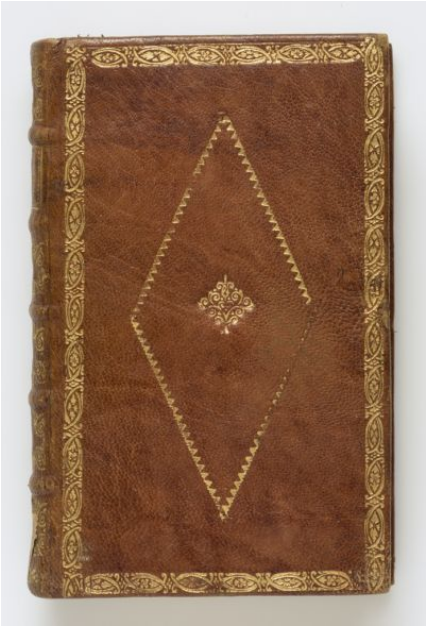



© 2012-2026, Minden jog fenntartva Iparművészeti Múzeum

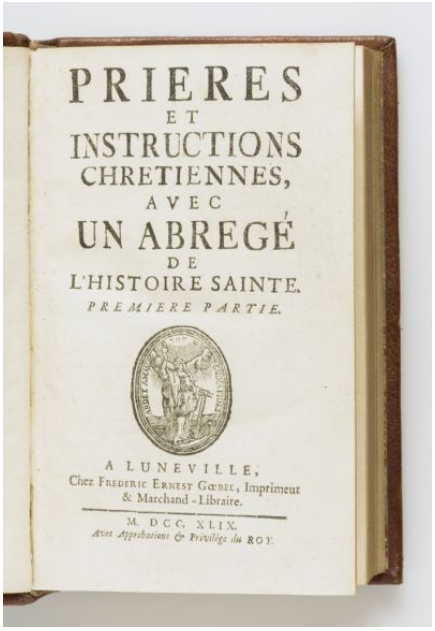

PRIERES
ET
INSTRUCTIONS
CHRETIENNES,
AVEC
UN ABREGÉ
DE
L'HISTOIRE SAINTE.
PREMIERE PARTIE.

A LUNEVILLE,
Chez Frederic Ernest Gœbel, Imprimeur
& Marchand-Libraire.

M. DCC. XLIX.
Avec Approbation & Privilege du ROY.

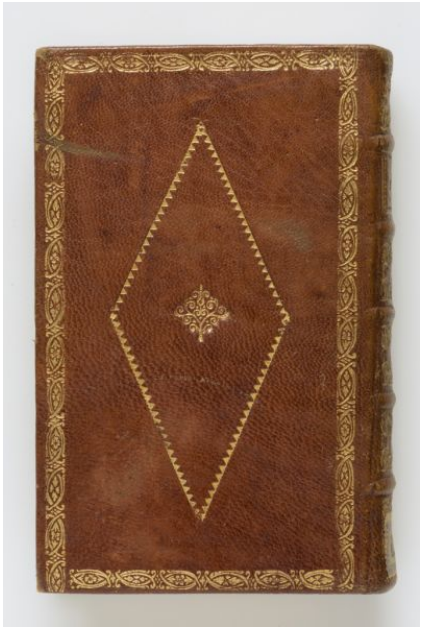

© 2012-2026, Minden jog fenntartva Iparművészeti Múzeum
dots.hu PDF generator