Szék - koronát tartó oroszlánok alakjával

Bútorgyűjtemény

Leltári szám:	5496
Készítés ideje:	17. SZÁZAD VÉGE
Készítés helye:	Anglia (Nagy-Britannia) (feltehetően); Németalföld (feltehetően)
Anyag:	diófa
Technika:	faragott; lakkozott; nádazott
Méretek:	magasság: 138 cm mélység: 38 cm szélesség: 48 cm

Irodalom

- Batári Ferenc, Vadászi Erzsébet: *Bútorművészet a gótikától a biedermeierig*. Iparművészeti Múzeum, Budapest, 2000. - 40. Nr. 8.
- katalógust írta: Batári Ferenc, Békési Éva, Varga Vera, Lichner Magdolna: *Brit iparművészet az Iparművészeti Múzeum gyűjteményeiben a 17. századtól a 20. század elejéig*. Múzsák Közművelődési Kiadó, Budapest, 1988. - Nr. 2.
- Szerk.: Voit Pál, Csernyánszky Mária: *Az Iparművészeti Múzeum mesterművei. 1896-1946*. Iparművészeti Múzeum, Budapest, 1946. - p. 5.





© 2012-2026, Minden jog fenntartva Iparművészeti Múzeum





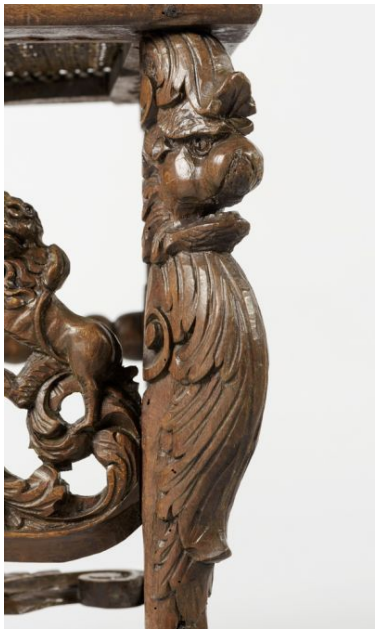



© 2012-2026, Minden jog fenntartva Iparművészeti Múzeum





© 2012-2026, Minden jog fenntartva Iparművészeti Múzeum