kendő

Textil- és viseletgyűjtemény

Leltári szám:	2019.71.1
Készítés ideje:	1980 KÖRÜL
Készítés helye:	Franciaország (feltehetően)
Jelzés:	HILAIRE kendő jobb alsó sarában
Anyag:	műselyem (feltehetően)
Technika:	nyomott; szövött
Méretek:	szélesség: 89 cm hosszúság: 92 cm



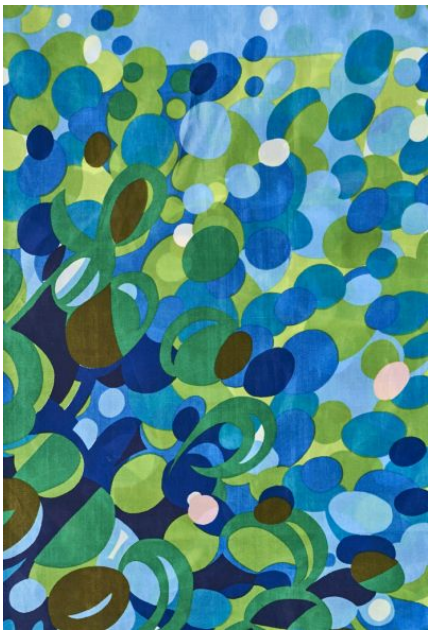

© 2012-2026, Minden jog fenntartva Iparművészeti Múzeum



© 2012-2026, Minden jog fenntartva Iparművészeti Múzeum