Lámpabúra - Virágkehely formájú, testén íriszekkel

Kerámia- és üveggyűjtemény

Leltári szám:	96.47.1-6
Gyár / műhely:	James Powell & Sons üveggyár (London)
Készítés ideje:	1890 KÖRÜL
Készítés helye:	Anglia (Nagy-Britannia)
Jelzés:	jelzetlen
Anyag:	opalin üveg; uránüveg (urán-oxiddal színezett)
Technika:	aranyozott; csiszolt; formába fúvott; fúvott
Méretek:	magasság: 10,7 cm legnagyobb szélesség: 13 cm magasság: 10,7 cm legnagyobb szélesség: 13 cm magasság: 10,3 cm legnagyobb szélesség: 13 cm magasság: 10,5 cm legnagyobb szélesség: 12,7 cm magasság: 10,6 cm legnagyobb szélesség: 13 cm magasság: 10,6 cm legnagyobb szélesség: 12,8 cm





© 2012-2026, Minden jog fenntartva Iparművészeti Múzeum









© 2012-2026, Minden jog fenntartva Iparművészeti Múzeum

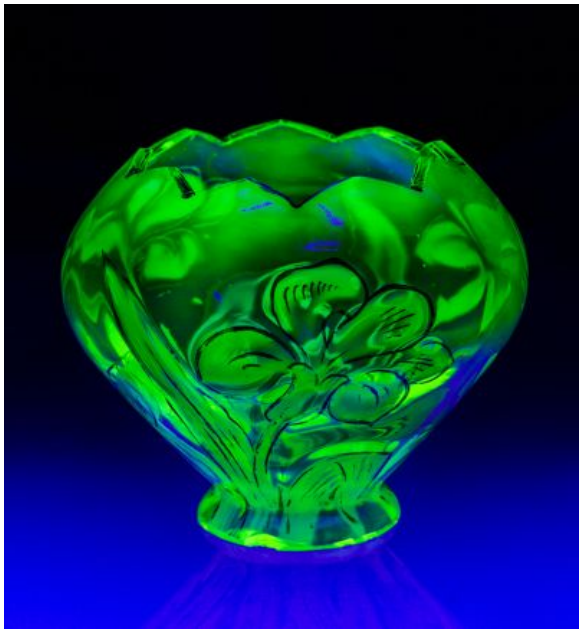





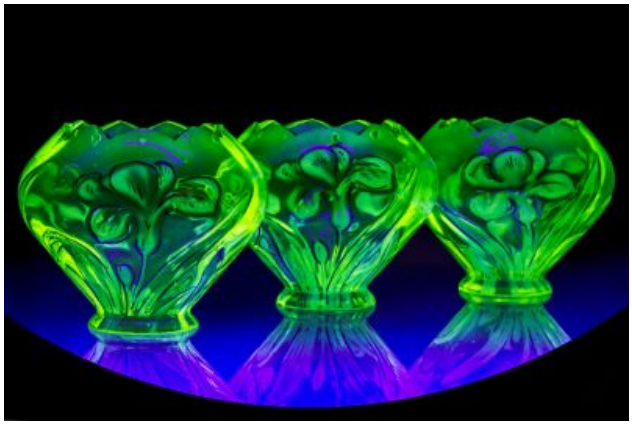

© 2012-2026, Minden jog fenntartva Iparművészeti Múzeum

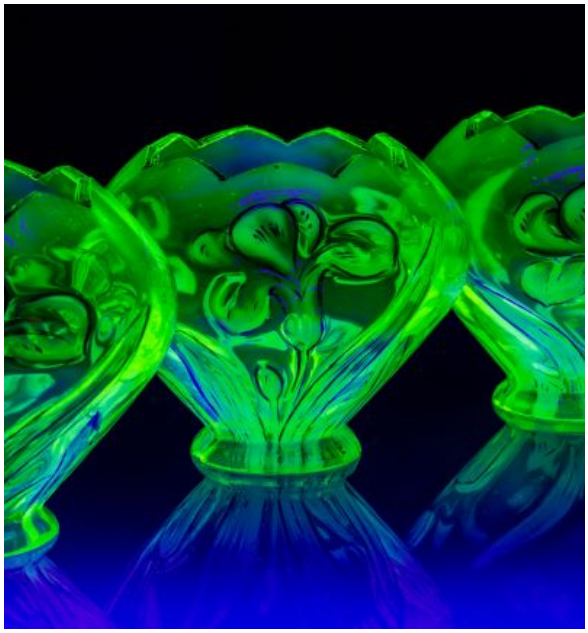

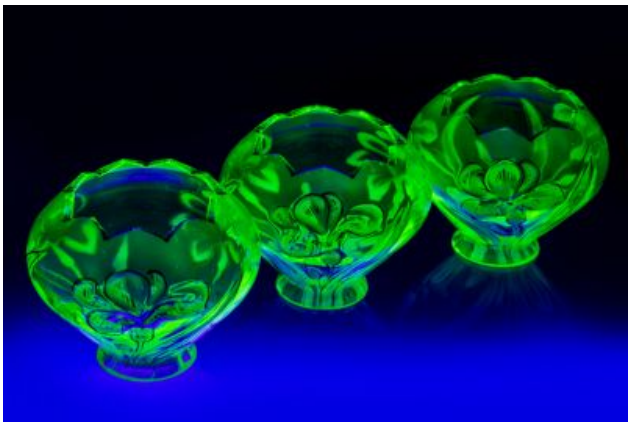

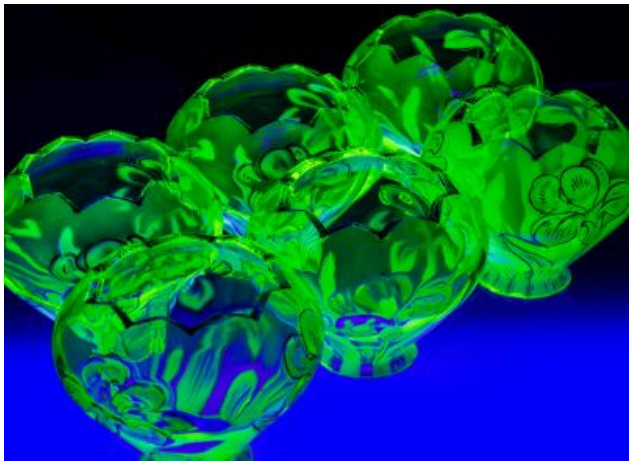

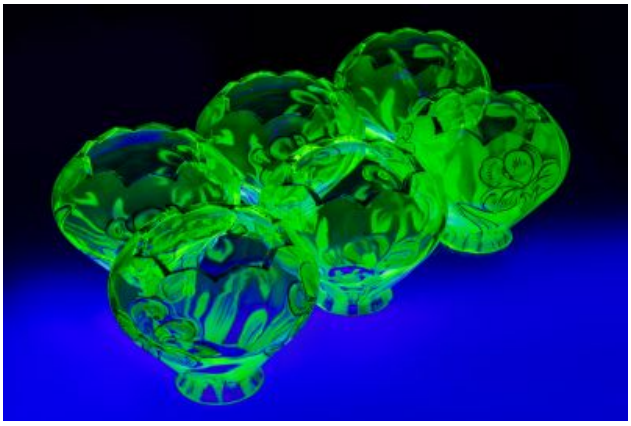

© 2012-2026, Minden jog fenntartva Iparművészeti Múzeum