Illatszeres palack dugóval

Kerámia- és üveggyűjtemény

Leltári szám:	59.1862.1.1-2
Készítés ideje:	1860 KÖRÜL
Készítés helye:	Csehország
Jelzés:	jelzetlen
Anyag:	uránüveg (urán-oxiddal színezett)
Technika:	csiszolt; fazettált; fúvott
Méretek:	magasság (dugóval): 17 cm magasság (palack): 14,3 cm legnagyobb szélesség: 7,5 cm szájátmérő: 5 cm talpátmérő: 6 cm magasság (dugó): 5,7 cm átmérő (dugó): 4,5 cm





© 2012-2026, Minden jog fenntartva Iparművészeti Múzeum



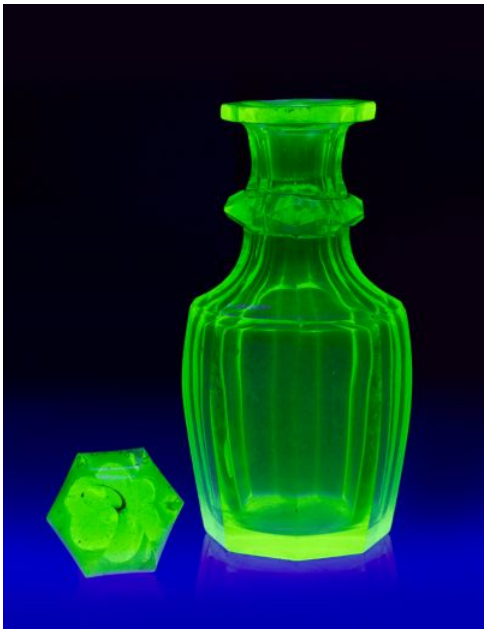



© 2012-2026, Minden jog fenntartva Iparművészeti Múzeum