Kiállításfotó - az 1900. évi Párizsi Világkiállítás magyar iparművészeti csoportjának egyik átjárója, Bálint Zoltán és Jámbor Lajos által tervezve

Adattár - Fényképgyűjtemény

Leltári szám:	FLT 5030
Készítés ideje:	1900
Készítés helye:	Párizs
Anyag:	fotópapír
Technika:	fekete-fehér fotó
Méretek:	magasság: 29 cm szélesség: 22 cm

Irodalom

- Székely Miklós: *Az ország tükrei*. CentrArt, Budapest, 2012. - Nr. 69.

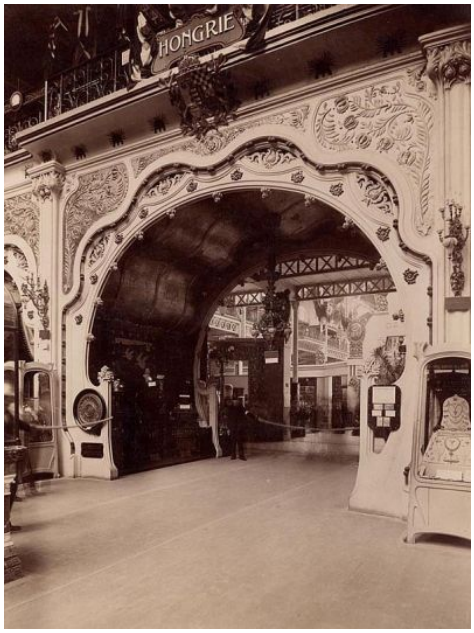

© 2012-2026, Minden jog fenntartva Iparművészeti Múzeum