Váza - Szarvas, hal és ágmotívumokkal díszítve

Kerámia- és üveggyűjtemény

Leltári szám:	52.1908.1
Alkotó:	Gorka, Géza (1894 - 1971) / keramikus
Készítés ideje:	1942 (feltehetően)
Készítés helye:	Nógrádverőce; Magyarország
Jelzés:	alján masszába karcolva: G NV háromszöggel / Gorka / I. / 942 (?), türkizzel is átfestve
Anyag:	mázas cserép
Technika:	bekarcolt díszítés; korongozott; színes mázakkal festett; ugrasztott (vagy zsugor) máz
Méretek:	magasság: 46,5 cm szájátmérő: 20 cm talpátmérő: 15 cm



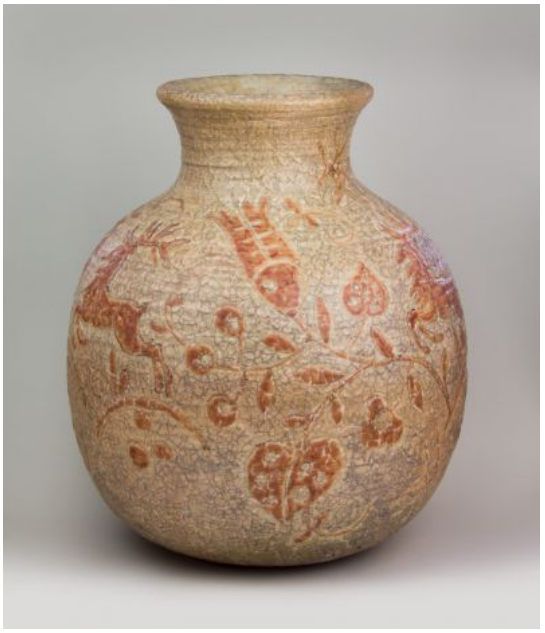

© 2012-2026, Minden jog fenntartva Iparművészeti Múzeum



© 2012-2026, Minden jog fenntartva Iparművészeti Múzeum