Ékszerterv - nyakláncon hordható függelék

Adattár - Rajz- és tervgyűjtemény

Leltári szám:	KRTF 295
Alkotó:	Darilek, Henrik (1878 - 1963)
Készítés ideje:	1918 KÖRÜL
Készítés helye:	Budapest
Anyag:	kartonpapír
Technika:	grafit; temperával festett
Méretek:	méret: 11,6 x 7,4 cm



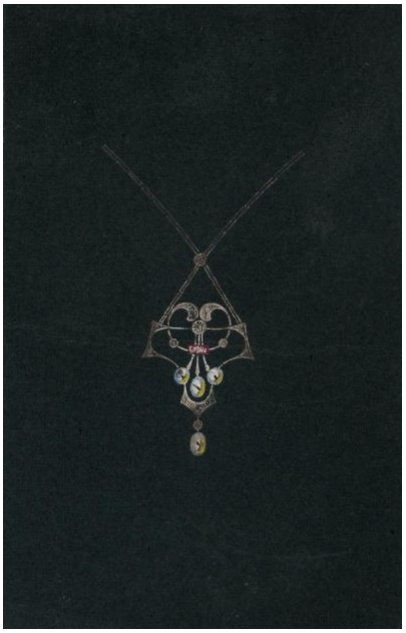

© 2012-2026, Minden jog fenntartva Iparművészeti Múzeum

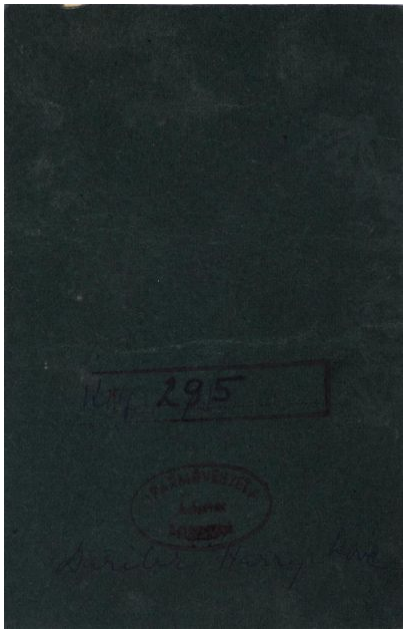

© 2012-2026, Minden jog fenntartva Iparművészeti Múzeum
dots.hu PDF generator