Terv - a Lipótvárosi Casino Sportclubja

Adattár - Rajz- és tervgyűjtemény

Leltári szám:	KRTF 4487.4
Alkotó:	Vincze Weisz/Weiss, Pál (1909.06.02. - 1994)
Készítés ideje:	1937
Készítés helye:	Budapest
Anyag:	papír
Technika:	ceruza
Méretek:	magasság: 32 cm szélesség: 29 cm

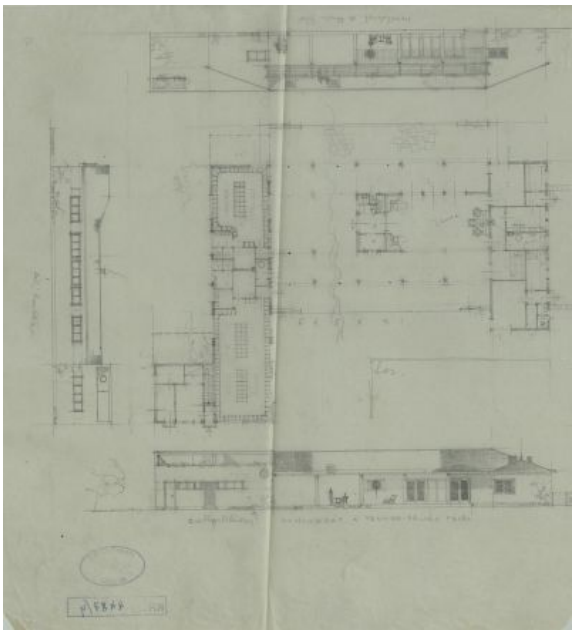

© 2012-2026, Minden jog fenntartva Iparművészeti Múzeum