Terv - Steiner Elemér lakásának berendezése

Adattár - Rajz- és tervgyűjtemény

Leltári szám:	KRTF 4497.9
Alkotó:	Vincze Weisz/Weiss, Pál (1909.06.02. - 1994)
Készítés ideje:	1942
Készítés helye:	Budapest
Anyag:	pausz
Technika:	ceruza
Méretek:	magasság: 25 cm szélesség: 31 cm

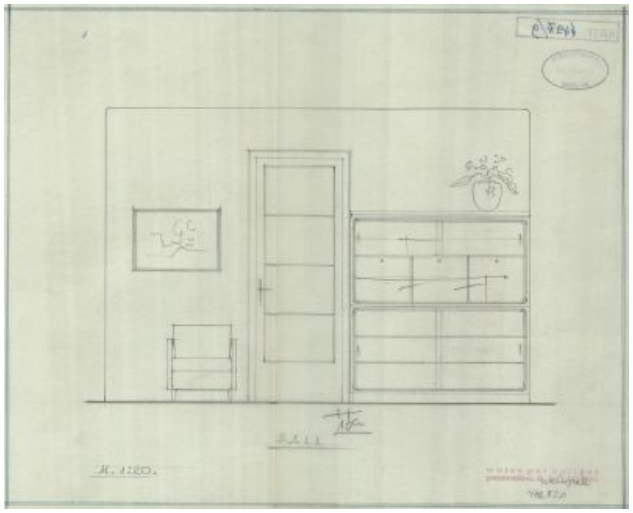

© 2012-2026, Minden jog fenntartva Iparművészeti Múzeum