Váza - Mákvirágokkal

Kerámia- és üveggyűjtemény

Leltári szám:	22509
Alkotó:	Lundström, Nils Erik (1865 - 1960) / tervező
Gyár / műhely:	Rörstrands Porslinsfabriker A.B.
Készítés ideje:	1898
Készítés helye:	Stockholm
Jelzés:	alján zölddel bélyegezve: Rörstrand felirat, fölötte két, alatta egy háromágú korona; zölddel, kézzel festve: NLE monogram
Anyag:	porcelán
Technika:	máz alatt festett; öntött
Méretek:	magasság: 20,3 cm legnagyobb szélesség: 10,8 cm szájátmérő: 8,4 cm talpátmérő: 6,8 cm

Felfelé enyhén kiszélesedő, karcsú vázatest, széles szájnyílással, kissé kihajló szájperemmel. Díszítményét fekete, sötétszürke foltos háttéren hajladozó mákvirágok és bimbók képezik, festett halványzöld és halványlila színekkel.

Irodalom

- Balla Gabriella, Kida Takuya: *Japonism and art nouveau*. Art Impression Inc., Tokio, 2020. - Nr. 50.
- Szerk.: Szilágyi András, Horányi Éva: *Szecesszió. A 20. század hajnala. (Az európai iparművészet korszakai.)*. Iparművészeti Múzeum, Budapest, 1996. - Nr. 6.16. (Balla Gabriella)



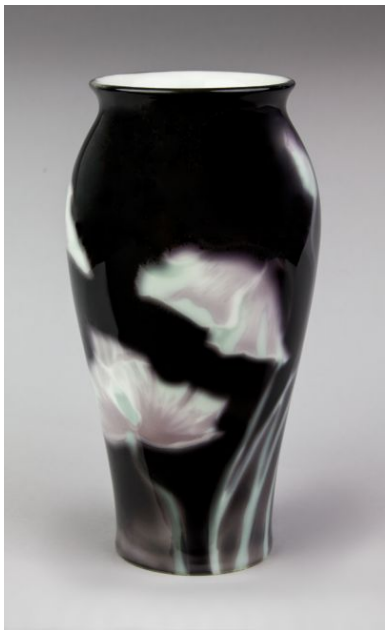

© 2012-2026, Minden jog fenntartva Iparművészeti Múzeum



© 2012-2026, Minden jog fenntartva Iparművészeti Múzeum