Rajz - álló férfiakt

Adattár - Rajz- és tervgyűjtemény

Leltári szám:	KRTF 2034
Alkotó:	Maróti (Rintel), Géza (1875 - 1941)
Készítés ideje:	1930 KÖRÜL
Készítés helye:	Budapest (feltehetően)
Jelzés:	jelzés nélkül
Anyag:	papír
Technika:	akvarell; kréta
Méretek:	magasság: 23 cm szélesség: 18 cm

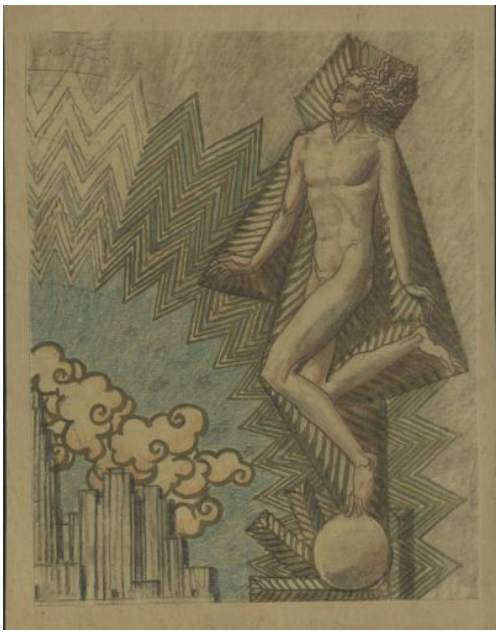

© 2012-2026, Minden jog fenntartva Iparművészeti Múzeum