Tervek - Zentai Béla üdülője

Adattár - Rajz- és tervgyűjtemény

Leltári szám:	KRTF 4516.5.a-e
Alkotó:	Vincze Weisz/Weiss, Pál (1909.06.02. - 1994)
Készítés ideje:	1964
Készítés helye:	Budapest
Anyag:	papír
Technika:	fekete-fehér fotó; fénymásolat
Méretek:	1: 41 x 82 cm 2: 53,5 x 83,5 cm

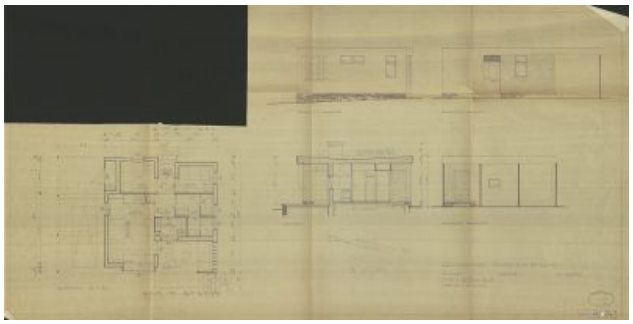

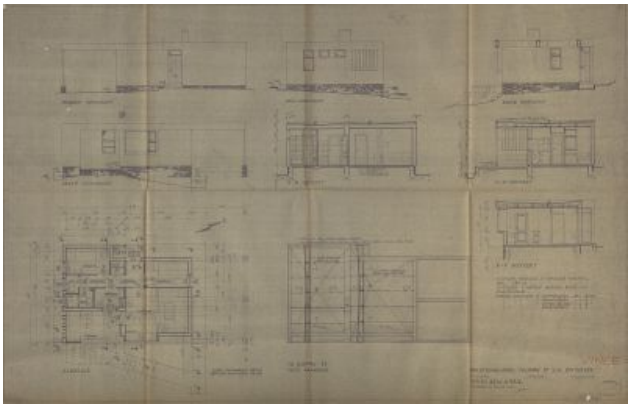

© 2012-2026, Minden jog fenntartva Iparművészeti Múzeum

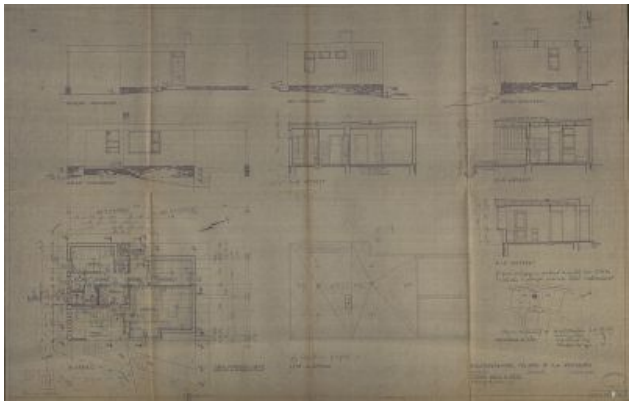

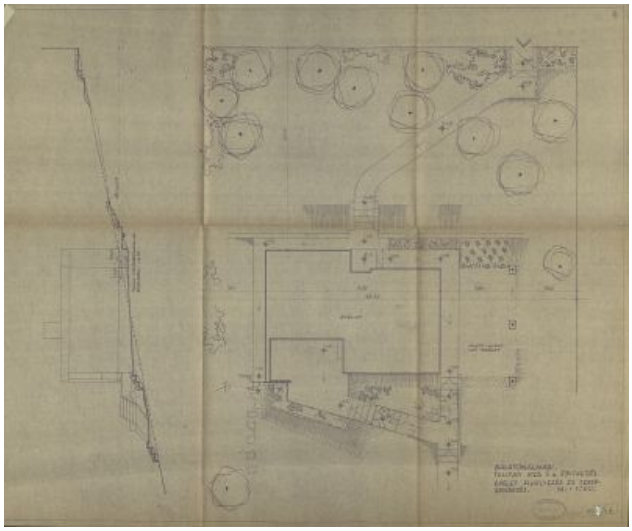





© 2012-2026, Minden jog fenntartva Iparművészeti Múzeum