Terv - Dr .Tarján Róbert lakásának berendezése

Adattár - Rajz- és tervgyűjtemény

Leltári szám:	KRTF 4523.2
Alkotó:	Vincze Weisz/Weiss, Pál (1909.06.02. - 1994)
Készítés ideje:	1968
Készítés helye:	Budapest
Anyag:	pausz
Technika:	színes ceruza
Méretek:	magasság: 28 cm szélesség: 38 cm

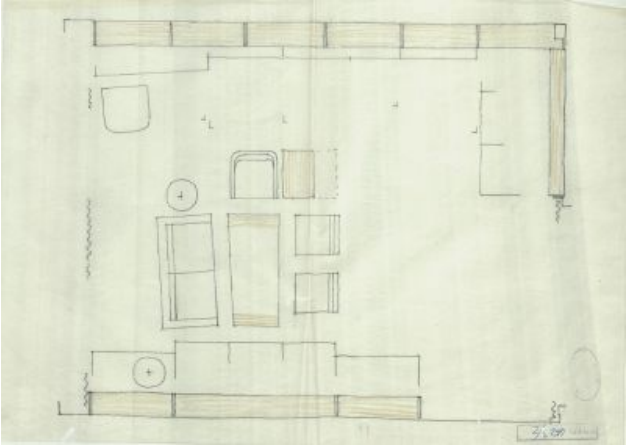

© 2012-2026, Minden jog fenntartva Iparművészeti Múzeum