Fénykép - Nagy Sándor tervezte falfestmény, Regnum Marianum kápolna

Adattár - Fényképgyűjtemény

Leltári szám:	FLT 2395
Készítés ideje:	1900 KÖRÜL
Készítés helye:	Budapest
Anyag:	papír
Technika:	fekete-fehér fotó; kartonra kasírozott; retusált
Méretek:	fotó méret: 26,1 x 20,2 cm teljes méret: 26,1 x 20,1 cm

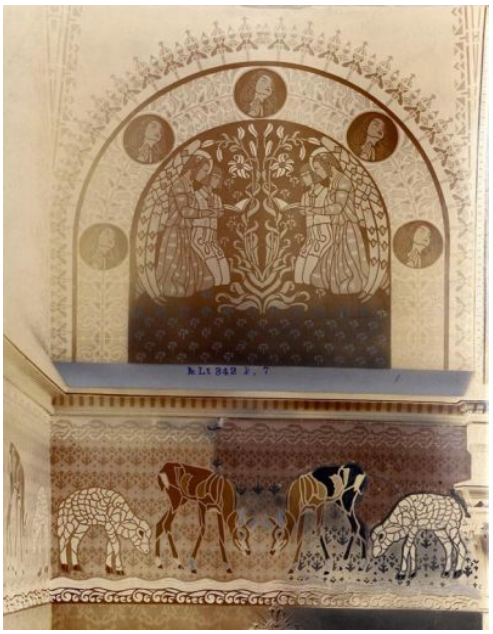

© 2012-2026, Minden jog fenntartva Iparművészeti Múzeum