Fénykép - váza ezüst talapzaton, irizáló üveg, Tiffany, 1900 körül

Adattár - Fényképgyűjtemény

Leltári szám:	FLT 1806
Készítés ideje:	1900 KÖRÜL
Készítés helye:	New York (feltehetően)
Anyag:	papír
Technika:	fekete-fehér fotó; kartonra kasírozott
Méretek:	fotó méret: 16,5 x 11,8 cm teljes méret: 17,7 x 12,9 cm

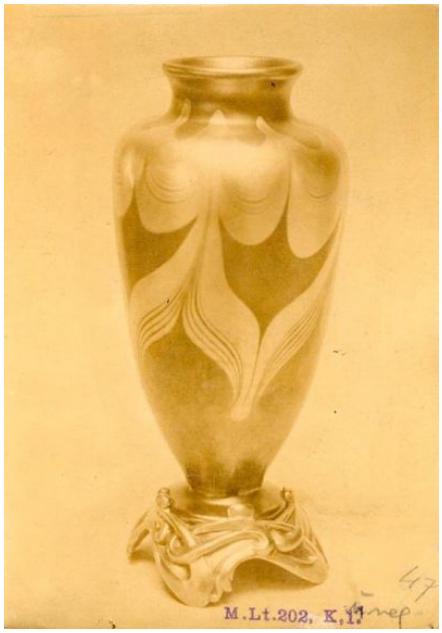

© 2012-2026, Minden jog fenntartva Iparművészeti Múzeum