Illusztráció - kancsó, csiszolt üveg; Radisics Jenő Képes kalauzából

Adattár - Műlapgyűjtemény

Leltári szám:	MLT 47
Alkotó:	Krieger, Béla Gyula (1861 - ?) / rajzolta Weinwurm, Antal (1845 - 1925 k.)
Készítés ideje:	1885
Készítés helye:	Budapest
Jelzés:	jobbra lent: Krieger Béla balra lent Weinwurm A. Ch.
Anyag:	papír
Technika:	nyomdai nyomat
Méretek:	magasság: 8,4 cm szélesség: 4,5 cm

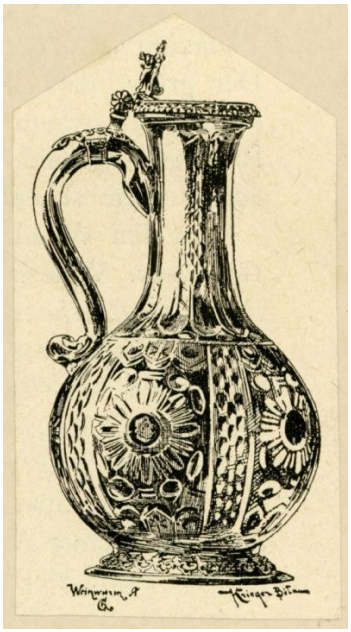

© 2012-2026, Minden jog fenntartva Iparművészeti Múzeum
dots.hu PDF generator