Műlap - mézeskalács-formák

Adattár - Műlapgyűjtemény

Leltári szám:	MLT 1669.1-53
Készítés ideje:	1902
Készítés helye:	Budapest (feltehetően)
Anyag:	papír
Technika:	papírmasé





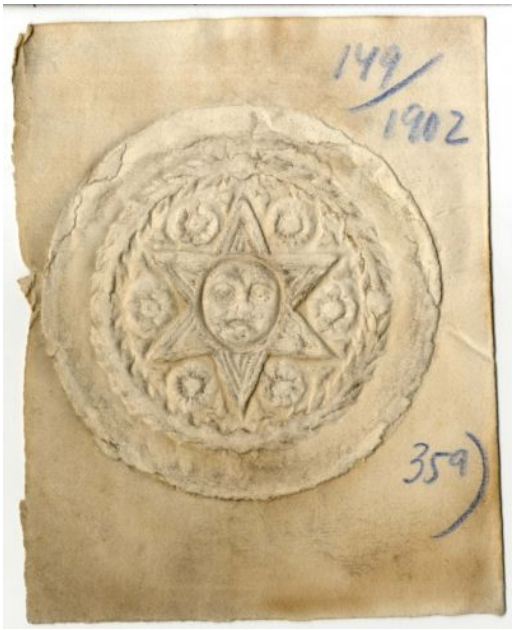



© 2012-2026, Minden jog fenntartva Iparművészeti Múzeum









© 2012-2026, Minden jog fenntartva Iparművészeti Múzeum
dots.hu PDF generator



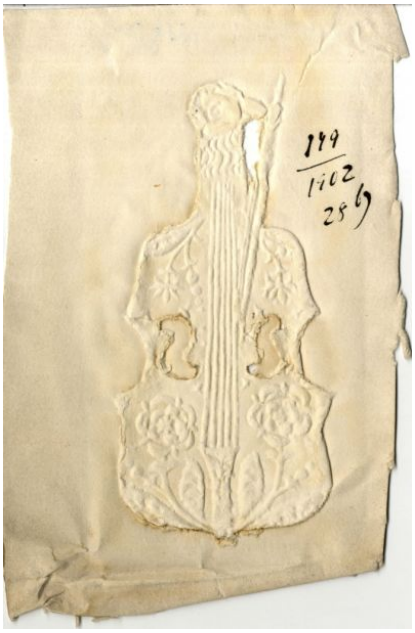

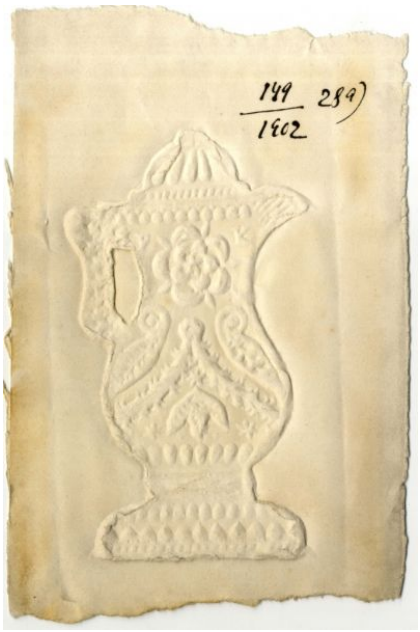



© 2012-2026, Minden jog fenntartva Iparművészeti Múzeum
dots.hu PDF generator









© 2012-2026, Minden jog fenntartva Iparművészeti Múzeum
dots.hu PDF generator





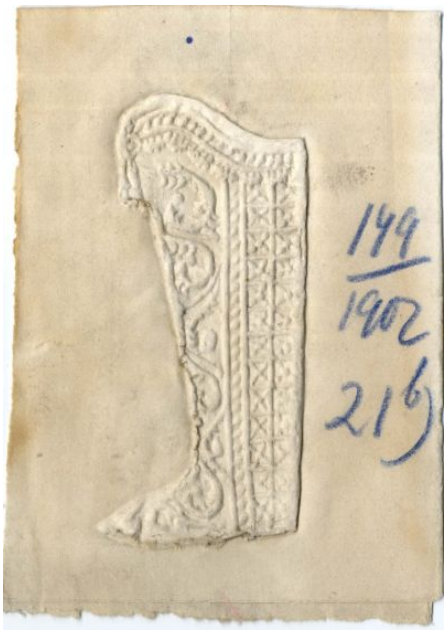



© 2012-2026, Minden jog fenntartva Iparművészeti Múzeum
dots.hu PDF generator









© 2012-2026, Minden jog fenntartva Iparművészeti Múzeum

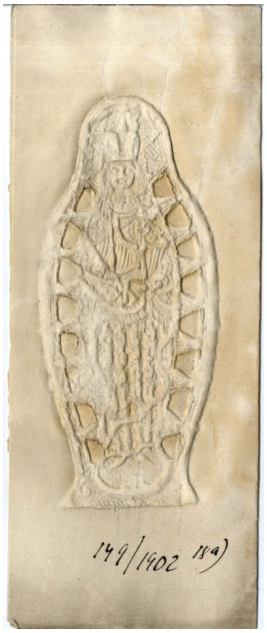





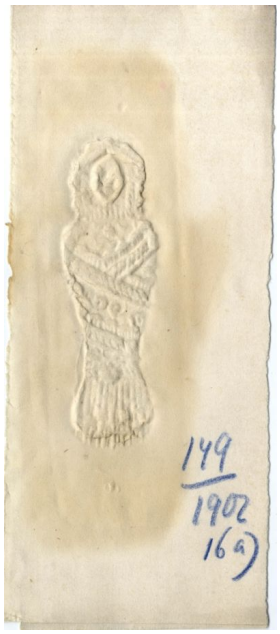

© 2012-2026, Minden jog fenntartva Iparművészeti Múzeum









© 2012-2026, Minden jog fenntartva Iparművészeti Múzeum







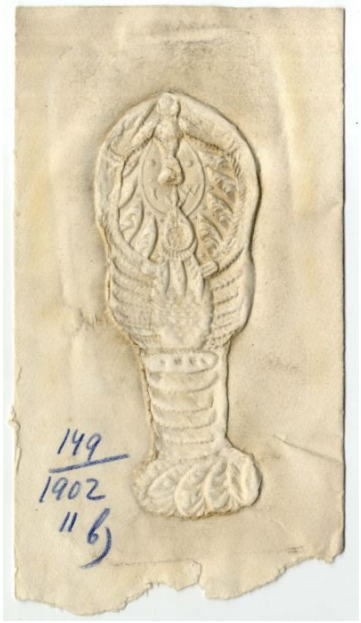

© 2012-2026, Minden jog fenntartva Iparművészeti Múzeum



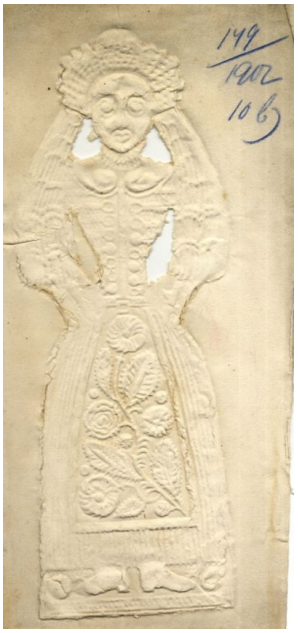





© 2012-2026, Minden jog fenntartva Iparművészeti Múzeum









© 2012-2026, Minden jog fenntartva Iparművészeti Múzeum





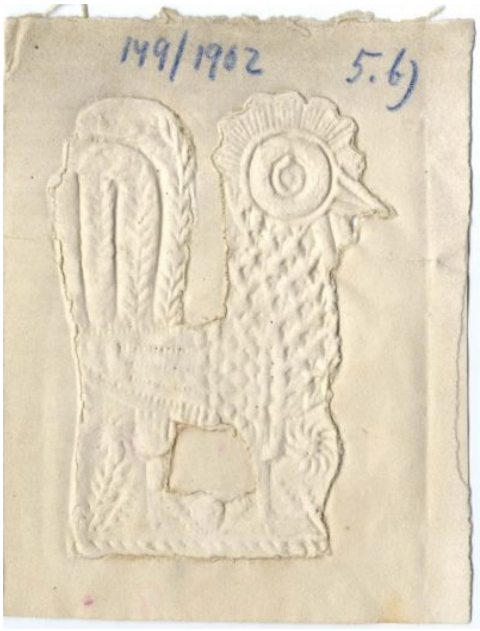



© 2012-2026, Minden jog fenntartva Iparművészeti Múzeum









© 2012-2026, Minden jog fenntartva Iparművészeti Múzeum



© 2012-2026, Minden jog fenntartva Iparművészeti Múzeum