Mézeskalácsforma - Lovas huszár

Bútorgyűjtemény

Leltári szám:	54.403.1
Alkotó:	Beliczay, Imre (1806 - 1872) / fafaragó
Készítés ideje:	19. SZÁZAD KÖZEPE
Anyag:	körtefa
Technika:	faragott
Méretek:	magasság: 7 cm hosszúság: 44,4 cm szélesség: 32,6 cm

Irodalom

- Weiner Piroska: *Faragott mézeskalácsformák*. Corvina Kiadó, Budapest, 1981. - Nr. 43.





© 2012-2026, Minden jog fenntartva Iparművészeti Múzeum



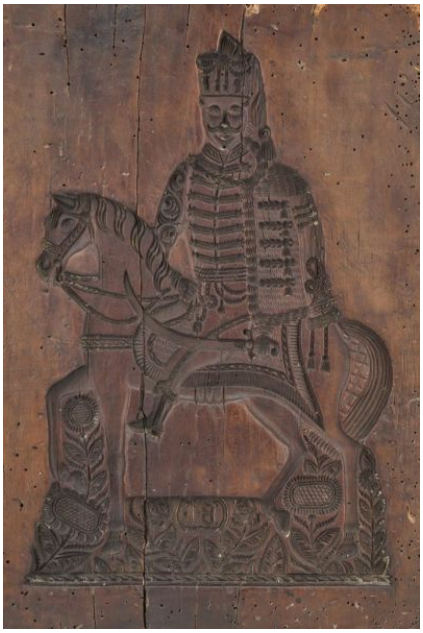





© 2012-2026, Minden jog fenntartva Iparművészeti Múzeum





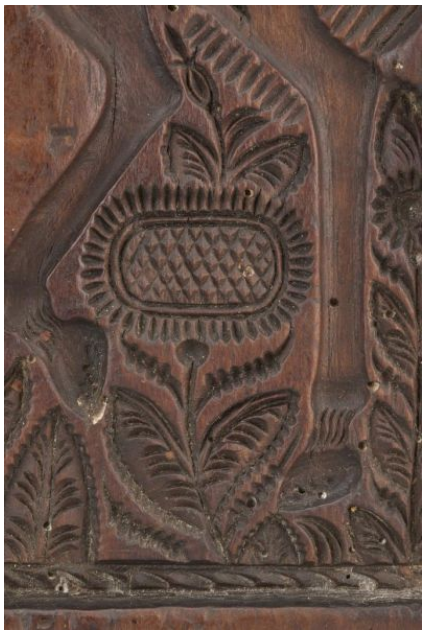



© 2012-2026, Minden jog fenntartva Iparművészeti Múzeum









© 2012-2026, Minden jog fenntartva Iparművészeti Múzeum









© 2012-2026, Minden jog fenntartva Iparművészeti Múzeum







© 2012-2026, Minden jog fenntartva Iparművészeti Múzeum